Ski Austria
Kärnten

Raiffeisen
Kärnten



LANDES-SKIVERBAND KÄRNTEN

SKIHANDBUCH 26/27

Raiffeisen
SCHÜLERCUP
Talente fördern.

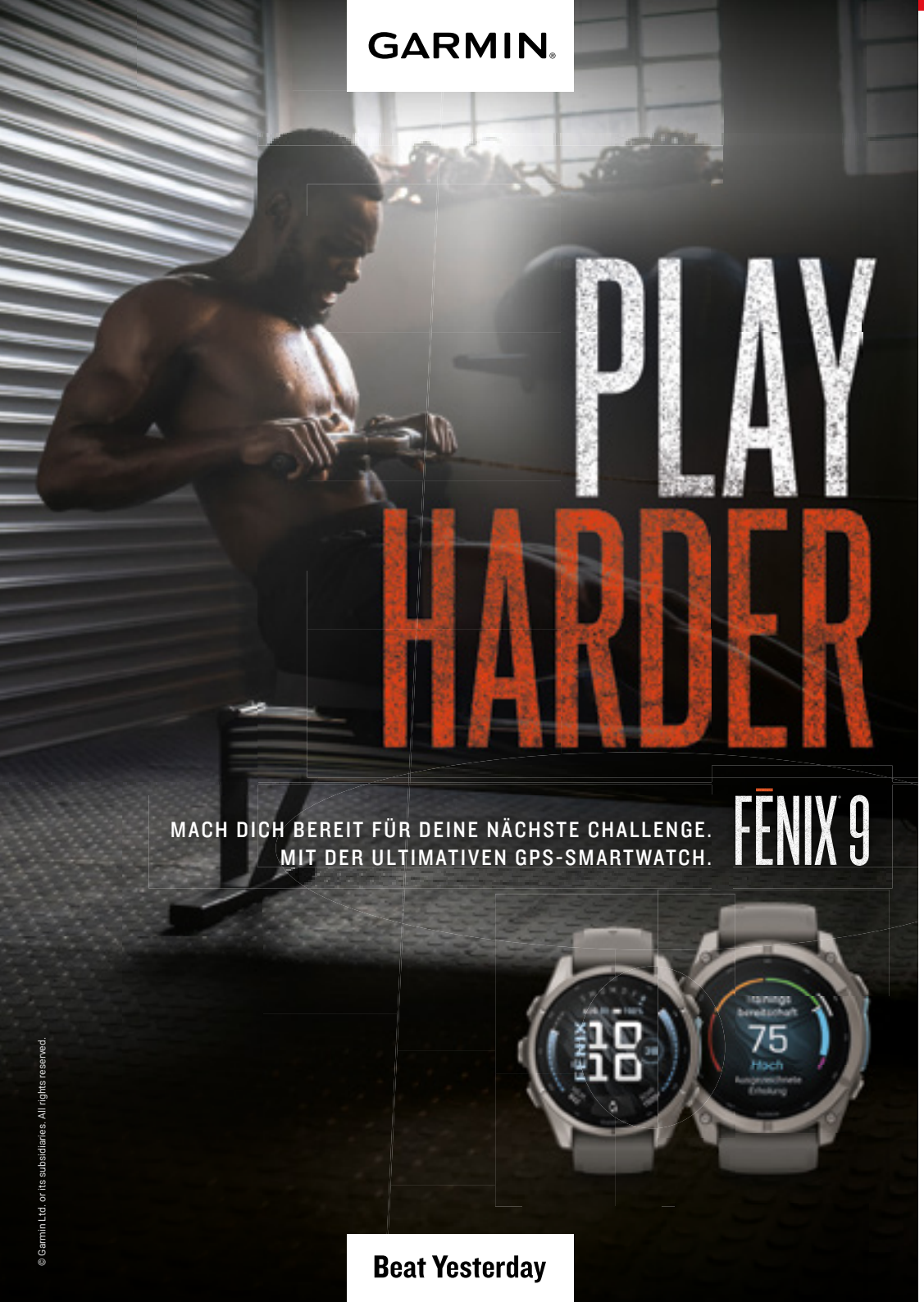

Landesskiverband Kärnten

Ski Austria
Kärnten

Ski Austria

Skihandbuch mit
Terminkalender
2026/2027

Mobiltelefon 0676/838 402 00
E-Mail: office@lsvk.at
Web-Adresse: www.lsvk.at

Herausgeber, Eigentümer, Gesamtgestaltung, Werbung und für den Inhalt verantwortlich:
Landesskiverband Kärnten, Wilsonstraße 25, 9020 Klagenfurt am Wörthersee
Druck und Grafik: Domagentur Dieter Pucker GmbH, 9020 Klagenfurt am Wörthersee

ASKÖ

„Sport für alle- jedem sein Sport"

Dienstleister für rund 4.200 Vereine mit mehr als 1,2 Mio. Mitgliedern



CAG CLUB AKTIV GESUND

Ihr Partner für Gesundheitssport und Rückenfitness

Kontakt:
ASKÖ Landesverband Kärnten
9020 Klagenfurt am Wörthersee
Roseneggerstraße 19
Tel.: 0463- 511876
Fax.: 0463- 511876-14
www.askoe-kaernten.at

Liebe Skisportfamilie,



mit knapp 90 Mitgliedsvereinen und 13.000 Mitgliedern ist der Landesskiverband Kärnten einer der größten Fachverbände in unserem Bundesland. Sein jährlich erscheinendes Handbuch ist mehr als ein unverzichtbar gewordenes Nachschlagewerk mit Kontaktadressen und Wettbewerbskalender. Es ist vor allem auch Präsentationsplattform für Vereine, Athletinnen und Athleten. Und sie zeigt, wie breit der Landesskiverband Kärnten aufgestellt ist.

In Kärnten hat der Skisport tiefe Tradition. Zu verdanken ist das nicht zuletzt seinen großartigen Skisportstars, die für unser Land seit Jahrzehnten Medaillen holen. Diese Erfolge, diese Leidenschaft faszinieren, begeistern und stecken an: Der Breitensport boomt, der Nachwuchssport ist bestens aufgestellt. An dieser Stelle ein herzliches Dankeschön an die vielen Funktionärinnen und Funktionäre, Betreuerinnen und Betreuer, Trainerinnen und Trainer sowie an alle ehrenamtlichen und angestellten Mitarbeiterinnen und Mitarbeiter des Kärntner Landesskiverbandes. Sie leisten unbezahlbare Arbeit! Sie leben den Spirit vor, den es braucht, um aus Talenten Siegerinnen und Sieger zu formen. Sie schaffen die Basis für die Heldinnen und Helden von morgen. Als Sportreferent bedanke ich mich aber auch bei den vielen Eltern, die ihren Kindern den Skisport ermöglichen – das ist längst keine Selbstverständlichkeit mehr.

Ich wünsche allen Sportlerinnen und Sportlern, allen Vereinsmitgliedern und allen, die Spaß am Skisport haben, eine erfolgreiche, verletzungsfreie und tolle Saison!

Mit sportlichen Grüßen,

Ing. Daniel Fellner
Landeshauptmann und Sportreferent

wüstenrot



Liebe Freunde des Kärntner Skisports!



Kärnten ist ein Sportland – und Kärnten ist ganz besonders auch ein Wintersportland. Der Skisport hat bei uns Tradition, er ist tief in unserem Land, in unserer DNA verankert und er steht gleichzeitig für Bewegung, Naturerlebnis, Gemeinschaft und sportliche Höchstleistungen. Die Stärke des Kärntner Skisports liegt dabei ganz wesentlich in seiner beeindruckenden Vielfalt. Sie reicht vom alpinen Skilauf über Langlauf, Biathlon, Skispringen und die Nordische Kombination bis zu Snowboard, Freestyle, Paraski und Skibergsteigen.

Mein besonderer Dank gilt dem Landesskiverband Kärnten, seinen Verantwortlichen, Trainerinnen und Trainern sowie den zahlreichen Funktionärinnen und Funktionären in den Kärntner Skivereinen. Mit großem persönlichen Einsatz und viel Leidenschaft schaffen sie die Voraussetzungen dafür, dass Abertausende Kärntner Kinder und Jugendliche den Skisport für sich entdecken können. Sie legen damit jene Basis, auf der später nationale und internationale Erfolge möglich werden.

Als Sportland Kärnten leisten wir unseren Beitrag dazu, dass diese engagierte Arbeit die bestmöglichen Rahmenbedingungen vorfindet. Deshalb investieren wir gezielt in Infrastruktur, Ausbildung und professionelle Betreuung. Das Olympiazentrum Kärnten bietet unseren Spitzenathletinnen und Spitzenathleten optimale Voraussetzungen, um sich auf nationaler und internationaler Ebene weiterzuentwickeln. Mit der Villacher Alpenarena steht eine hochmoderne und vielseitig nutzbare Infrastruktur für den nordischen Skisport zur Verfügung. Leistungszentren wie jenes für Snowboard auf der Simonhöhe oder das Langlauf- und Biathlonzentrum in St. Jakob im Rosental sind wichtige Säulen der Kärntner Nachwuchs- und Leistungsförderung. Mit dem derzeit entstehenden Wintersport-Ausbildungskompetenzzentrum „GoldEck“ in Spittal setzen wir darüber hinaus einen weiteren wichtigen Zukunftsschritt.

All diese und viele weitere Maßnahmen sind Investitionen in junge Menschen, in ihre Chancen und in die Zukunft unseres Sportlandes. Der Skisport ist wie der Sport allgemein Teil der Kärntner DNA und von gesellschaftspolitisch enormer Bedeutung.

Gerade in einer Zeit, die von so vielen Unsicherheiten und rasanten globalen Veränderungen geprägt ist, kommt dem Sport eine besondere Bedeutung zu. Das gilt insbesondere für Kinder und Jugendliche, die heute einem enormen gesellschaftlichen Druck ausgesetzt sind. Der Sport bietet einen wichtigen Gegenpol. Er bringt Menschen zu-

sammen, schafft reale Begegnungen und Gemeinschaft, stärkt Gesundheit und Selbstvertrauen und vermittelt Werte, die für unsere Gesellschaft unverzichtbar sind: Fairness, Respekt, Hilfsbereitschaft, Teamgeist, Verantwortungsbewusstsein und Zielstrebigkeit. Ob der Weg dabei zum nächsten Kinderrennen, in einen Landeskader oder eines Tages vielleicht sogar auf ein internationales Siegerpodest führt, ist zunächst zweitrangig. Entscheidend ist, dass junge Menschen Freude an Bewegung entwickeln.

In diesem Sinne wünsche ich allen Athletinnen und Athleten eine erfolgreiche und vor allem verletzungsfreie Saison, den Trainerinnen und Trainern sowie den Funktionärinnen und Funktionären weiterhin viel Energie und Freude bei ihrer wichtigen Arbeit und allen Freunden des Kärntner Skisports spannende, faire und unvergessliche Wintertage.

Mit sportlichen Grüßen
Mag. Arno Arthofer
Landessportdirektor Kärnten



Vorwort des Präsidenten und des Generalsekretärs





Liebe Mitglieder, Partner und Freunde des Kärntner Ski- und Snowboardsports,

mit großer Vorfreude blicken wir auf eine Wintersaison zurück, die für den Landesskiverband Kärnten und seine Vereine gleich mehrere sportliche Höhepunkte von internationalem Rang geboten hat. Die Saison 2025/26 hat einmal mehr gezeigt, mit welchem Engagement unsere Vereine, Funktionärinnen und Funktionäre sowie unzählige ehrenamtliche Helferinnen und Helfer den Rennbetrieb in Kärnten tragen und Jahr für Jahr Wettbewerbe auf hohem Niveau ermöglichen. Dafür gilt allen Beteiligten unser aufrichtiger Dank.

Diesen Rückhalt spüren wir auch in der Zusammenarbeit mit dem Land Kärnten, die wir als verlässlich und partnerschaftlich erleben. Ohne diese Unterstützung wäre unser Tranings- & Wettkampfbetrieb in dieser Qualität nicht möglich – dafür sind wir dankbar und freuen uns auf die Fortsetzung dieses guten Miteinanders.

Die Rahmenbedingungen für den Wintersport verändern sich, insbesondere die Schneesicherheit stellt uns zunehmend vor Herausforderungen. Der LSVK reagiert darauf und sucht aktiv nach Alternativen: So haben unsere Skimannschaften ihre Vorbereitung heuer unter anderem in Trainingshallen in Deutschland, Norwegen und den Niederlanden absolviert, um unabhängig von den Wetterbedingungen bestmöglich für die Saison gerüstet zu sein.

Sportlich hält der Winter 2026/27 einige Höhepunkte bereit, auf die wir mit großer Vorfreude blicken. Den Auftakt macht der Damen-Skisprung-Weltcup in der Villacher Alpenarena am 20. und 21. Februar 2027 – eine Veranstaltung, die Kärnten wieder ins internationale Rampenlicht rückt und die wir mit Stolz austragen dürfen.

Kurz zuvor, von 1. bis 14. Februar 2027, steigt in Crans-Montana in der Schweiz die Alpine Skiweltmeisterschaft. Wir hoffen, dass zahlreiche Kärntner Athletinnen und Athleten den Weg dorthin finden und unser Bundesland würdig vertreten.

Ein ganz besonderes Highlight erwartet die Snowboard-Sparte: Von 6. bis 21. März 2027 findet im Montafon die Heim-Weltmeisterschaft statt. Eine Weltmeisterschaft im

eigenen Land ist etwas Besonderes und weckt entsprechend hohe Erwartungen – wir wünschen unseren Kärntner Athletinnen und Athleten alles Gute und hoffen, dass Medaillen nach Kärnten geholt werden.

Auch im Skispringen blicken wir gespannt Richtung Schweden: Von 24. Februar bis 7. März 2027 finden die Nordischen Skiweltmeisterschaften an der Lugnet-Schanze in Falun statt. Gerade im Sprunglauf auf der Großschanze zählt Kärnten zu den medaillenträchtigsten Regionen Österreichs – umso mehr freuen wir uns auf spannende Entscheidungen. Da die interne Konkurrenz im österreichischen Skisprung derzeit besonders hoch ist, wünschen wir unseren Athletinnen und Athleten schon jetzt viel Erfolg auf dem Weg durch die Vorqualifikation.

Neben all diesen internationalen Höhepunkten richtet sich unser Blick natürlich auch auf die Landescupbewerbe, die über alle Sparten hinweg unseren Vereinen und unserem Nachwuchs eine sportliche Heimat bietet.

Ein besonderer Dank gilt in diesem Zusammenhang auch unseren Sponsorinnen und Sponsoren, die dem Landesskiverband Kärnten gerade in herausfordernden Zeiten die Treue halten. Diese verlässliche Unterstützung ist ein wesentlicher Baustein, ohne den unser Betrieb in dieser Form nicht möglich wäre.

Ebenso gebührt unseren Familien, allen voran den Eltern, unsere höchste Anerkennung. Der Weg in Richtung Weltspitze verlangt einen enormen Einsatz zeitlich wie finanziell und nicht allen Athletinnen und Athleten ist es vergönnt, diesen Weg bis ganz nach oben zu gehen. Und dennoch bleibt bestehen: Der strukturierte und ambitionierte Trainings- und Wettkampfbetrieb ist für unsere heranwachsenden Athletinnen und Athleten eine großartige Lebensschule, die weit über den Sport hinaus prägt.

Wir freuen uns auf eine Saison mit vielen packenden Entscheidungen in allen Disziplinen und hoffen auf einen schneereichen Winter, der uns die besten Voraussetzungen für einen erfolgreichen Rennbetrieb schenkt.

Eine erfolgreiche und spannende Wintersaison 2026/27 wünscht

Dieter Mörtl
Präsident des Landesskiverband Kärnten

Hanno Douschan MSc.
Generalsekretär des Landesskiverbandes



Vorwort des Vizepräsidenten



Als Vizepräsident des Landesskiverbandes Kärnten ist es mir ein großes Anliegen, allen, die den Kärntner Skisport tragen, herzlich zu danken.

Unseren Sportlerinnen und Sportlern gilt mein besonderer Respekt: Mit Einsatz, Disziplin und sportlichem Ehrgeiz vertreten sie den Kärntner Skisport national wie international – getragen von einer ausgezeichneten Nachwuchsarbeit in unseren Vereinen.

Ebenso danke ich unseren Trainerinnen und Trainern. Sie begleiten unsere Athletinnen und Athleten mit Fachwissen, Geduld und Engagement und tragen so wesentlich zu ihrer sportlichen und persönlichen Entwicklung bei. Ein großer Dank gebührt auch den Funktionärinnen und Funktionären in Vereinen und Verband, die – oft im Hintergrund und ehrenamtlich – den Skisport in Kärnten erst möglich machen. Ebenso danke ich den Eltern, die ihre Kinder mit viel Zeit und Engagement unterstützen.

Mit den Weltcupveranstaltungen im Damen-Skispringen und im Snowboard ist Kärnten ein verlässlicher und professioneller Gastgeber für internationale Wintersportevents. Mein Dank gilt allen Organisationskomitees, Helferinnen und Helfern sowie den beteiligten Vereinen.

Gemeinsam wollen wir den Kärntner Skisport weiterentwickeln, junge Talente fördern und unsere Vereine bestmöglich unterstützen.

Für die gute Zusammenarbeit danke ich meinen Verbandskolleginnen und -kollegen, Generalsekretär Hanno Douschan und Anna-Maria Milazzi, den Dachverbänden, Vereinen, Medien und Sponsoren sowie Landessportreferent Landeshauptmann Ing. Daniel Fellner und Landessportdirektor Mag. Arno Arthofer.

Allen Sportlerinnen und Sportlern, Trainerinnen und Trainern sowie Funktionärinnen und Funktionären wünsche ich weiterhin viel Erfolg, Gesundheit und Freude am Skisport.

3. LT-Präs. Günter Leikam

Vizepräsident des Landesskiverbandes Kärnten

Vorwort des Vizepräsidenten



Das abgelaufene Verbandsjahr 2025/26 stand für mich als Vizepräsident ganz im Zeichen des Kennenlernens und des intensiven Austauschs mit den Menschen im Kärntner Skisport. In vielen Gesprächen mit Vereinen, Funktionärinnen und Funktionären sowie Trainerinnen und Trainern konnte ich mir ein umfassendes Bild von der Vereinslandschaft, den Strukturen und den Abläufen im Verband machen. Besonders beeindruckt hat mich das große Engagement, die Leidenschaft und Hingabe, mit der in den Kärntner Vereinen gearbeitet wird.

Der Winter war geprägt von zahlreichen sportlichen Veranstaltungen im gesamten Bundesland und darüber hinaus. Viele Rennen konnten dank der verlässlichen Organisation und des Einsatzes der Vereine erfolgreich durchgeführt werden. Dieser starke sportliche Betrieb zeigt einmal mehr, wie wichtig das ehrenamtliche Engagement und die gute Zusammenarbeit im Verband sind.

Ein zentrales Thema war der Nachwuchs- und Ausbildungsbereich. Die Sichtung junger Talente, gezielte Trainingsangebote sowie die Weiterbildung unserer Instruktoren und Übungsleiter sind essenziell für die langfristige Qualitätssicherung im Kärntner Skisport. Hier gilt es auch in Zukunft Impulse zu setzen und die Vereine in ihrer Basisarbeit bestmöglich zu unterstützen.

Abschließend möchte ich mich beim gesamten Team des LSVK, insbesondere bei Präsident Dieter Mörtl und Generalsekretär Hanno Douschan, für die gute Aufnahme und die konstruktive Zusammenarbeit bedanken. Ein großer Dank gilt allen, die sich tagtäglich für den Skisport einsetzen. Ich freue mich auf die kommenden Aufgaben und auf eine weiterhin positive Entwicklung unseres Verbandes.

Matthias Mayer

Vizepräsident des Landesskiverbandes Kärnten

Vorwort der Vizepräsidentin



Unsere Trainerinnen und Trainer sowie Betreuerinnen und Betreuer überzeugen nicht nur durch fachliche Kompetenz, sondern sind auch Vorbilder im respektvollen Umgang. Sie begegnen unseren Sportlerinnen und Sportlern auf Augenhöhe und schaffen so ein Vertrauensverhältnis – eine von vielen Säulen des Erfolgs.

Künftig legen wir ein verstärktes Augenmerk auf das sensible Thema Kinderschutz und Prävention, um unseren Athletinnen und Athleten ein noch sichereres Umfeld für die Sportausübung zu bieten. Präsident Dieter Mörtl, Generalsekretär Hanno Douschan mit Anna-Maria Milazzi im Büro sowie das gesamte Präsidium schaffen die Rahmenbedingungen, damit der Verband reibungslos läuft und unsere Sportlerinnen und Sportler auf dem Weg zum Spitzensport bestmöglich unterstützt werden.

Auch unsere über 80 Vereine mit ihren Trainerinnen und Trainern sowie Funktionärinnen und Funktionären fördern unseren Nachwuchs mit Herzblut und vollem Einsatz. Denn: Ohne Breite keine Spitze, ohne Spitze kein begeisterter Nachwuchs!

Ein herzlicher Dank gilt den Eltern, die den Sport in den Familienalltag integrieren und ihren Kindern so Schule, Lehre und Sport gleichermaßen ermöglichen, sowie unseren Sponsoren, die unseren Verband auch in herausfordernden Zeiten tatkräftig unterstützen.

Allen verletzten oder erkrankten Athletinnen und Athleten wünsche ich eine vollständige Genesung und einen guten Wiedereinstieg ins Trainings- und Renngeschehen. Allen Sportlerinnen und Sportlern viel Energie, Freude und Erfolg auf den Weg zu ihren Zielen in der kommende Saison.

Monika Milazzi-Reitner

Vizepräsidentin des Landesskiverbandes Kärnten

Vorwort des Vizepräsidenten



Am Anfang möchte ich mich bei allen freiwilligen Helferinnen und Helfern sowie Funktionärinnen und Funktionären herzlich bedanken. Ohne euch wäre es nicht möglich, Bewerbe sowohl im alpinen als auch im nordischen Bereich durchzuführen.

Die Abwicklung der Landescup-Rennen konnte heuer ohne Verschiebungen oder Absagen erfolgen. Dank des großen Einsatzes aller Funktionärinnen und Funktionäre sowie der durchführenden Vereine wurden sämtliche Rennen reibungslos und professionell durchgeführt.

Besonders gefreut hat mich die Durchführung der Österreichischen Schülermeisterschaften auf der Turracher Höhe. Diese wurden vom WSV Reichenau in Zusammenarbeit mit den umliegenden Vereinen vorbildlich und äußerst professionell organisiert. Sorgen bereitet jedoch die aktuell geringe Teilnehmerzahl bei den alpinen Landescup-Rennen. Der Landescup stellt die höchste Leistungsstufe im Nachwuchsbereich dar und sollte daher von den Vereinen wieder deutlich stärker geschätzt und unterstützt werden.

Eine breite Teilnahme ist nicht nur entscheidend für die sportliche Entwicklung der Athletinnen und Athleten, sondern auch für die langfristige Qualität und Attraktivität der Landescup-Bewerbe.

Es wäre sehr wünschenswert, wenn sich wieder mehr Vereine aktiv zum Landescup bekennen und ihre jungen Talente motivieren, an den Rennen teilzunehmen.

Abschließend danke ich nochmals allen Ehrenamtlichen, Funktionärinnen und Funktionären sowie Eltern für ihren unermüdlichen Einsatz und ihr Engagement.

Dipl.-Ing. Hans Peter Auernig

Vizepräsident des Landesskiverbandes Kärnten

Referat Finanzen



Die finanzielle Situation des Landesskiverbandes Kärnten ist geordnet und es werden die Budgetziele im Großen und Ganzen eingehalten. Im letzten Jahr wurde das Budgetziel nur leicht verfehlt. Für das Budget 2026/27 sind seitens der Referate große Anstrengungen unternommen worden, um die finanzielle Situation ausgewogen zuhalten. Dabei ergaben sich insbesondere in den Referaten Snowboard und Biathlon/Langlauf große Einschnitte, die zu einem ausgeglichenen Budget beitrugen.

Gemäß unserem Auftrag und Verbandszweck werden wieder rund 70 % der finanziellen Mittel den Referaten zur Verfügung gestellt, um unseren Nachwuchs zu fördern, sei es um sportliche Leiter, Trainer oder den Fuhrpark zu finanzieren und um die Trainingskurse und Rennbeschickungen zu ermöglichen.

Unseren Geldgebern, allen voran dem Land Kärnten, sei neben den viele Sponsoren gedankt. Deren Engagement ermöglicht es erst, die Schüler- und Jugendarbeit in den vom LSVK vertretenen Wintersportarten in jenem Umfang fortzuführen, um bald wieder Kärntner WeltmeisterInnen und OlympiasiegerInnen auszubilden.

Gedankt wird auch all den ehrenamtlichen Helfern, die laufend dazu beitragen, die Sportarten weiter zu entwickeln und die durch ihren unermüdlichen Einsatz die Kosten gering zu halten – in der heutigen Zeit absolut kein Selbstverständnis mehr. Außerdem wirkt die Arbeit im Präsidium, im Vorstand und im Generalsekretariat - sie trägt permanent dazu bei, die finanziellen und budgetären Vorgaben konsequent sicherzustellen.

MMag. Michael Dabringer
Finanzreferent

Referat Öffentlichkeitsarbeit



Ob Training, Wettkampf oder besondere Ereignisse - der Landesskiverband Kärnten berichtet auf Facebook, Instagram und der LSVK-Homepage laufend über die Aktivitäten und Erfolge unserer Sportlerinnen und Sportler sowie über die Arbeit aller Referate.

Auch die Medienarbeit ist ein wichtiger Bestandteil: Presse und ORF werden regelmäßig mit aktuellen Ergebnissen aus den Cupbewerben sowie mit überregionalen Rennergebnissen versorgt. Damit tragen wir dazu bei, die Leistungen unserer Athletinnen und Athleten über die eigenen Kanäle hinaus sichtbar zu machen.

Wie groß die Verbundenheit mit dem Kärntner Skisport ist, zeigte der Nachruf auf Leopold „Poldi“ Gruber mit über 112.000 Aufrufen - ein beeindruckendes Zeichen für die Anteilnahme und Wertschätzung innerhalb unserer Skifamilie.

Unser Motto: Was nicht geschrieben steht, wird oft nicht wahrgenommen! Deshalb bleiben wir dran, erzählen unsere Geschichten, machen Leistungen - auch für unsere Sponsoren - sichtbar und bringen die vielfältige Arbeit des LSVK in die Öffentlichkeit.

Hans Winkler
Referent Öffentlichkeitsarbeit & Schriftführer

Hinweis für alle Veranstalter von Rennen des Landeskiverbandes

Um die Medienarbeit zu erleichtern, ist es notwendig, die Ausschreibungen und Ergebnislisten so rasch wie möglich dem Kampfrichterreferenten Dipl.-Ing. Hans Peter Auernig (auernighp@yahoo.com), Hans Winkler (hwinkler@lsvk.at) und dem LSVK-Büro (office@lsvk.at) zukommen zu lassen.

Medienpartner im Überblick

Kleine Zeitung
9020 Klagenfurt, Hasnerstraße 2
Tel: 0463/5800-353 – Sportredaktion
E-Mail: sportktn@kleinezeitung.at

Mediaprint Kärntner Krone
9020 Klagenfurt, Kroneplatz 1
Sportredaktion
E-Mail: kaerntner.sport@kronenzeitung.at

Österreichischer Rundfunk
9020 Klagenfurt, Sponheimerstraße 13
Tel: 0463/5330-29244 – Sportredaktion
Fax 0463/5330-29544
E-Mail: sport.kaernten@orf.at

Antenne Kärnten Regionalradio GmbH & Co KG
9020 Klagenfurt, Hasnerstraße 2
Tel: 0463/45888-0
E-Mail: programmktn@antenne.at

Ehrenmitglieder des Landesskiverbandes

EHRENPRÄSIDENTEN

Prof. Peter Schröcksnadel

Dr. Klaus Pekarek

Brig. Willibald Liberda B. A.

Dr. Raimund Berger B. A.

EHRENMITGLIEDER

Robert Moser

Dr. Karl Schnabl

Fritz Strobl

Mag. KR Johann Stockbauer

Franz Klammer

Die Herausgabe des Skihandbuches 2026/2027
wurde wieder durch die großzügige Unterstützung vieler Freunde und Gönner ermöglicht.
Dafür danken die AKTIVEN und
die FUNKTIONÄRE des LSVK.

LSVK-Präsidium

Präsident: ***Dieter Mörtl***
Tel: 0664/2848610, E-Mail: dieter.moertl@ktn.gde.at

Vizepräsident: ***3. LT-Präs. Günter Leikam***
Tel: 0664/1403561, E-Mail: guenter.leikam@askoe-kaernten.at

Vizepräsident: ***Matthias Mayer***
Erreichbar über das LSVK-Büro

Vizepräsidentin: ***Monika Milazzi-Reitner***
Tel: 0699/11404860, E-Mail: monika.milazzi@gmx.at

Vizepräsident: ***Dipl.-Ing. Hans Peter Auernig***
Tel: 0664/8411406, E-Mail: auernighp@yahoo.com

Referent Öffentlichkeitsarbeit und Schriftführer: ***Hans Winkler***
Tel: 0676/3700111, E-Mail: hwinkler@lsvk.at

Finanzreferent: ***MMag. Michael Dabringer***
Tel: 0664/6217444, E-Mail: michael.dabringer@rbgk.raiffeisen

Referatsleiter Alpin: ***Hans Peter Huber***
Tel: 0664/4212172, E-Mail: hphuber@lsvk.at

Referatsleiter Nordisch: ***Franz Wiegele jun.***
Tel: 0676/83840-228, E-Mail: franzwiegele01@gmail.com

Referatsleiter Snowboard / Freeski: ***Werner Schöffmann***
Tel: 0670/6554011, E-Mail: werner.schoeffmann@hotmail.com

Vorsitzender Landesausschuss: ***Bernd Gütler BSc.***
Tel: 0664/75172199, E-Mail: obmann@scbkk.at

Finanzreferent Stv.: ***RgR. Helmut Katzian***
Tel: 0664/88667017, E-Mail: h.katzian@gmx.at

Fachausschüsse

REFERAT ALPIN

Referatsleiter alpin: ***Hans Peter Huber***
Tel: 0664/4212172, E-Mail: hphuber@lsvk.at

Referatsleiter-Stv. alpin: ***Willi Geissler***
Tel: 0676/83840-204, E-Mail: willi.geiss1@gmx.at

Referatsleiter-Stv. alpin: ***Michael Pucher***
Tel: 0676/88388600, E-Mail: michael@pucher.at

Fachreferent Kinder und Schüler: ***Alfred Hopfgartner***
Tel.: 0650/2770691, E-Mail: hopfe21@yahoo.de

Sportlicher Leiter Alpin: ***Christian Walder***
Tel.: 0676/4147602, E-Mail: chwalder@lsvk.at

TRAINER ALPIN

Herren
Helmut Mayer
Tel: 0664/9274743, E-Mail: hmayer@lsvk.at

Damen
Sebastian Walder
Tel: 0676/3078465, E-Mail: swalder@lsvk.at

Schüler
Armin Lackner (SSLK Spittal a.d. Drau)
Sebastian Arzt (Tourismusschule Bad Hofgastein)
Sascha Kavelar (Ski-MS Spittal a.d. Drau)

REFERAT NORDISCH

Referatsleiter nordisch: ***Franz Wiegele jun.***
Tel: 0676/83840-228, E-Mail: franzwiegele01@gmail.com

Fachreferent für Langlauf und Biathlon: ***Vzlt. Andreas Lindner***
Tel: 0699/17787119, E-Mail: hlsz.faak@bmlv.gv.at

Fachreferent Sprunglauf und NK: ***Christoph Schütz***
Tel: 0650/8082494, E-Mail: schuetzchristoph777@gmail.com

Fachreferent Stv. Sprunglauf und NK: ***Heinz Pickelsberger***
Tel: 0664/75026127, E-Mail: juan.carlos@aon.at

TRAINER NORDISCH

Trainerin Biathlon: ***Sem Mesotitsch***
Tel: 0664/5102979, E-Mail: semmeso@gmail.com
Trainer Langlauf: ***Philipp Orter***
Tel: 0664/1000025, E-Mail: philipp.orter@icloud.com
Trainer Sprunglauf und NK: ***Christoph Schütz***
Tel: 0650/8082494, E-Mail: schuetzchristoph777@gmail.com

REFERAT SNOWBOARD

Referatsleiter Snowboard/Freeski: ***Werner Schöffmann***
Tel: 0670/6554011, E-Mail: werner.schoeffmann@hotmail.com

Referatsleiter Stv. Snowboard ***MMag. Michael Dabringer***
Tel: 0664/6217444, E-Mail: mdabringer@a1.net

Referatsleiter Stv. Freestyle: ***Felix Widnig***
Tel: 0664/2521104, E-Mail: f.widnig@gmail.com

TRAINER SNOWBOARD

Trainer Snowboard Alpin: ***Alex Namesnik***
Tel: 0676/83840-223, E-Mail: alexander.namesnik@inode.at

Trainer Snowboard Freestyle: ***Benjamin Wetischek***
Tel: 0650/4246554, E-Mail: benjaminwetischek@gmail.com

ENTDECKEN SIE DIE PLUSCLUB-WELT

kelag PLUS CLUB

DER EXKLUSIVE VORTEILSCLUB FÜR KELAG-KUNDEN





Der PlusClub bietet Ihnen zahlreiche Gutscheine aus den Bereichen **Erlebnis, Unterhaltung, Sport, Genuss und Alltag**.

IHRE VORTEILE AUF EINEN BLICK

- **Bis zu 1.500 €** jährlich sparen mit hunderten Gutscheinen
- **Große Angebotsvielfalt** bei attraktiven Partnern
- **Kostenlos inkludiert** für alle Kelag-Kunden
- **Flexibel einlösbar** – digital oder ausgedruckt
- **Gewinnspiele** mit attraktiven Preisen
- **Mit anderen teilen:** Familie & Freunde profitieren mit

Jetzt anmelden und lossparen!

Vorstand

Präsidium – Ehrenpräsidenten – Ehrenmitglieder – Landesausschuss (die 10 mitgliedsstärksten Vereine) – je 1 Vertreter der Dachverbände ASVÖ, ASKÖ, UNION und die Referenten:

Referatsleiter-Stv. alpin: ***Willi Geissler***
Tel: 0676/83840-204, E-Mail: willi.geiss1@gmx.at

Referatsleiter Trainerreferent alpin: ***Michael Pucher***
Tel: 0676/88388600, E-Mail: michael@pucher.at

Fachreferent Kinder u. Schüler alpin: ***Alfred Hopfgartner***
Tel.: 0650 2770691, E-Mail: hopfe21@yahoo.de

Fachreferent Sprunglauf und NK: ***Franz Wiegele jun.***
Tel: 0676/83840-228, E-Mail: franzwiegele01@gmail.com

Fachreferent Sprunglauf: ***Christoph Schütz***
Tel: 0650/8082494, E-Mail: schuetzchristoph777@gmail.com

Fachreferent Stv. Sprunglauf und NK: ***Heinz Pickelsberger***
Tel: 0664/75026127, E-Mail: juan.carlos@aon.at

Fachreferent für Langlauf und Biathlon: ***Vzlt. Andreas Lindner***
Tel: 0699/17787119, E-Mail: hlsz.faak@bmlv.gv.at

Referatsleiter Snowboard/Freeski: ***Werner Schöffmann***
Tel: 0670/6554011, E-Mail: werner.schoeffmann@hotmail.com

Referatsleiter Freeski: ***Felix Widnig***
Tel: 0664/2521104, E-Mail: f.widnig@gmail.com

Referent Kampfrichter und Referent Wertungslisten: ***Dipl.-Ing. Hans Peter Auernig***
Tel: 0664/8411406, E-Mail: auernighp@yahoo.com

Referent Kamprichter Stv.: ***Thomas Kuglitsch***
Tel: 06505175657, E-Mail: t.kuglitsch@gmail.com

Schanzenbaureferent: ***Ing. Christian Kathol***
Tel: 0660/4074131, E-Mail: kathol@gmx.at

Instruktorenreferent: ***Prof. Mag. Karl Heinz Moro***
Tel: 0664/2133045, E-Mail: moro@skiverband-kaernten.at

Instruktorenreferent Stv.: ***Dipl.-Ing. Dr. Jürgen Blasssnegger***
Tel: 0664/1673570, E-Mail: lehrwesen@lsvk.at

Referent Mastersskilauf: ***Jürgen Seiser***
Tel.: 0664/88558372, E-Mail: juergen.seiser@siemens.com

Referent Paraski: ***Markus Salcher***
Tel.: 0650/5335011, E-Mail: msalcher04@gmail.com

Referent Skibergsteigen: ***Dipl.-Ing. Heinz Verbnjak***
Tel: 0664/75577825, E-Mail: heinz.verbnjak@a1.net

Cupreferent Alpin & Sicherheitsbeauftragter: ***Arnulf Rauter***
Tel: 0676/83840–219, E-Mail: jule57@schiklub-landskron.at

Schulsportkoordinator: ***Dipl.-Päd. Bernt Lex***
Tel.: 0650/9933120, E-Mail: bernt.lex@ktn.gv.at

Schulsportkoordinator Stv.: ***Mag.ª Sonja Schlegl Herzog***
Tel.: 0650/2305655, E-Mail: sonja.schlegl@gmx.at

Fuhrparkreferent: ***Christian Niederdorfer***
Tel.: 0664/3326479, E-Mail: christian@kfz-niederdorfer.at

Referent Breitensport: ***Horst Neuschitzer***
Tel.: 0664/1636682, E-Mail: horst.neuschitzer72@gmail.com

RECHNUNGSPRÜFER
Michael Mitsche
Ernst Sternad
Marco Rom
Karl Guliprein

Landesausschuss



Liebe Freunde des Wintersports,

zunächst möchte ich mich herzlich für das mir entgegengebrachte Vertrauen sowie für die einstimmige Wahl zum Vorsitzenden des Landesausschusses bedanken.

Ein besonderer Dank gilt meinem Vorgänger Gerhard Prasser für seine langjährige und engagierte Tätigkeit als Landesausschussvorsitzender sowie als Obmann der Skiläufervereinigung Villach. Für seinen weiteren Lebensweg wünschen wir ihm alles Gute, vor allem Gesundheit.

In meiner noch kurzen Amtszeit habe ich mir zum Ziel gesetzt, mich intensiv und spartenübergreifend mit den aktuellen Herausforderungen des Wintersports auseinanderzusetzen und die Zukunft des Wintersports in Kärnten aktiv und positiv mitzugestalten. Angesichts zunehmend schneeärmerer Winter wird die Durchführung von Wettkämpfen und Trainings immer anspruchsvoller. Umso wichtiger erscheint es mir, Kräfte zu bündeln und die Zusammenarbeit über Vereins- und Spartengrenzen hinweg weiter zu stärken.

Für die bereits jetzt sehr gute Kooperation möchte ich mich bei allen Beteiligten ausdrücklich bedanken – insbesondere bei den Trainerinnen und Trainern, den Vereinen, den verschiedenen Sparten, den Bergbahnen sowie den Verantwortlichen in Politik und Tourismus. Ein funktionierender Wintersport wäre ohne das große ehrenamtliche Engagement nicht denkbar. Daher gilt mein besonderer Dank auch allen Funktionärinnen und Funktionären in den zahlreichen Vereinen.

Da mir als Obmann des Skiclubs Bad Kleinkirchheim und Vater die Nachwuchsarbeit besonders am Herzen liegt, freut es mich sehr, unseren jungen Athletinnen und Athleten zu einer erfolgreichen Saison gratulieren zu dürfen.

Ich blicke mit großer Zuversicht auf die kommenden Aufgaben und danke dem gesamten Präsidium rund um Präsident Dieter Mörtl und Generalsekretär Hanno Douschan sowie allen Mitgliedern des Landesausschusses für das Vertrauen und die konstruktive Zusammenarbeit und verbleibe mit sportlichen Grüßen

Bernd Gütler Bsc.

Vorsitzender der Landesausschusses in Kärnten

Aufstellung Landesausschuss

Stand: September 2026

	VNr.	Verein	Mitglieder 2025	Mitglieder 2026
1.	1003	SC Petzen	1307	1362
2.	1022	SC Bad Kleinkirchheim	844	887
3.	1014	SV Weissenstein	702	657
4.	1202	PSV Klagenfurt Sektion Ski	396	493
5.	1045	Skiläufervereingung Villach SVV	476	463
6.	1114	SV Arnoldstein	340	382
7.	1132	ASKÖ St. Veit - Klippitztörl	350	326
8.	1048	SC Fresach	325	323
9.	1030	SZ Patergassen	308	311
10.	1041	SZ Velden	324	291
		MITGLIEDER LANDESAUSSCHUSS	**5.372**	**5.495**
		GESAMTMITGLIEDER	**11.974**	**11.940**

Vertreter im Landesausschuss:

Vorsitzender: ***Bernd Gütler Bsc.***
Vereine: Die 10 mitgliederstärksten Vereine

Der ÖSV und seine Landesverbände

ÖSV
Präsident: ***Roswitha Stadlober***
Olympiastraße 10, 6020 Innsbruck
Tel.: 0512/33501
E-Mail: info@skiaustria.at; Homepage: www.skiaustria.at

Landesskiverband Kärnten
Präsident: ***Dieter Mörtl***
Wilsonstraße 25, 9020 Klagenfurt am Wörthersee
Tel.: 0676/83840200
E-Mail: office@lsvk.at; Homepage: www.lsvk.at
Generalsekretär ***Hanno Douschan MSc.***

Landesskiverband Niederösterreich
Präsident: ***Wolfgang Labenbacher***
Dr.-Adolf-Schärf-Straße 25/13, 3100 St. Pölten
Tel.: 02742-252522
E-Mail: office@noeski.at; Homepage: www.noeski.at
Geschäftsführerin ***Gerlinde Metzinger***

Landesskiverband Oberösterreich
Präsident: ***Klaus Kumpfmüller***
Wieningerstraße 11, 4020 Linz
Tel.: 0732-655318
E-Mail: office@skiaustria-ooe.at; Homepage: www.skiverband-ooe.at
Generalsekretär ***Markus Gattinger***

Salzburger Landesskiverband
Präsident: ***Bartl Gensbichler***
Red Bull Arena Tribüne Ost
Oberst-Lepperdinger-Straße 21/3, 5071 Wals-Siezenheim
Tel.: 0662-628817
E-Mail: office@slsv.at; kerstin.bergner@slsv.at; Homepage: www.slsv.at
Geschäftsführer ***Benedikt Lex***

Steirischer Skiverband
Präsident: ***Renate Götschl***
Junghannstraße 182, 8967 Haus im Ennstal
Tel:. 03686-2119-12
E-Mail: mail@steirerski.at; Homepage: www.steirerski.at
Geschäftsführerin ***Manuela Schwarz***

Tiroler Skiverband
Interimspräsident: ***Dr. Markus Schröcksnadel***
Marktgraben 16/1, 6020 Innsbruck
Tel.: 0512-587403
E-Mail: office@tirolerskiverband.at
Homepage: www.tirolerskiverband.at
Geschäftsführer ***Mag. Robert Oberacher***

Vorarlberger Skiverband
Präsident: ***Peter Scrivener***
Markus-Sittikus-Straße 5, 6845 Hohenems
Tel.: 05576-43030
E-Mail: office@vski.at; Homepage: www.vski.at

Landesskiverband Wien
Präsident: ***Roland König***
Prinz-Eugen-Straße 12, 1040 Wien
Tel.: 01-5046573
E-Mail: office@wienski.at; Homepage: www.skiaustria.wien

Burgenländischer Skiverband
Präsident: ***Dipl.-Ing. Gerald Guttmann***
Steinamangerer Straße 7a, 7400 Oberwart
Tel.: 03352 - 32255
E-Mail: office@burgenlandski.net; Homepage: www.burgenlandski.net
Sekretariat ***Nina Schröck***
0664-50 39 826

Anschriften der Dachverbände und Sportreferat Kärnten

ASKÖ

Arbeitsgemeinschaft für Sport und Körperkultur in Österreich,
Landesverband Kärnten, *Präsident:* ***Anton LEIKAM***;
Landesgeschäftsführer: ***3. LT-Präs. Günter LEIKAM***, Roseneggerstraße 19, 9020 Klagenfurt,
Tel. 0463/511876, E-Mail: guenter.leikam@askoe-kaernten.at,
www.askoe-kaernten.at

ASVÖ

Allgemeiner Sportverband Österreichs, Landesverband Kärnten,
Präsident: ***Dr. Christoph SCHASCHÈ***, Siebenhügelstraße 107 B/Ebene 3, 9020 Klagenfurt,
Tel. 0463/514146, E-Mail: office.kaernten@asvoe.at,
Internet: www.asvoe-kaernten.at

SPORTUNION

Österreichische Turn- und Sportunion, Landesverband Kärnten,
Präsident: ***Mag. Ulrich ZAFOSCHNIG, CSE***, Wilsonstraße 25,
9020 Klagenfurt, Tel. 0463/23184
E-Mail: office@sportunion-kaernten.at,
www.sportunion.at/ktn/

LANDESSPORTREFERENT

LH Ing. Daniel Fellner,
Amt der Kärntner Landesregierung Arnulfplatz 1, 9020 Klagenfurt

LANDESSPORTDIREKTOR

Mag. Arno ARTHOFER,
Amt der Kärntner Landesregierung Abteilung 6 - Bildung und Sport,
Unterabteilung Sportkoordination, Siebenhügelstraße 107, 9020 Klagenfurt,
Tel.: 050 536 16171, E-Mail: arno.arthofer@ ktn.gv.at



Der LSVK bedankt sich bei seinen Förderern und Partnern aus der Kärntner Wirtschaft

kelag

Kärntnermilch

STOLZER PART

ARTHROBENE
IHREN GELENKEN ZULIEBE

Raiffeisen Kärnten

RIEDERGARTEN IMMOBILIEN

Kärntner SPARKASSE

makita

UNIQA

HASSLACHER NORICA TIMBER
From **wood** to **wonders.**



ONLINE BANKING
IN DER BESTEN ZEIT
UNSERES LEBENS.

Mein ELBA-App.
Die volle Kontrolle über deine Finanzen.

WIR MACHT'S MÖGLICH.

Raiffeisen-Schülercup



Sehr geehrte Eltern, liebe Schülerinnen und Schüler,
liebe Trainer:innen, Funktionär:innen und Sportbegeisterte!

Junge Talente, große Ziele. Der Kärntner Skisport lebt von der Begeisterung und dem Ehrgeiz seiner Nachwuchssportler:innen. Damit aus Potenzial Erfolg werden kann, braucht es Chancen und verlässliche Partner. Genau hier setzen wir bei Raiffeisen an: Gemeinsam mit dem Landesskiverband Kärnten begleiten wir junge Menschen auf ihrem sportlichen Weg und unterstützen sie dabei, ihre Ziele zu verwirklichen.

Der Raiffeisen Schülercup ist seit 58 Jahren ein fester Bestandteil des Kärntner Skisports. Für viele junge Athlet:innen markiert er den Einstieg in den Rennsport und bietet die Möglichkeit, wertvolle Erfahrungen zu sammeln. Im Mittelpunkt stehen dabei nicht nur sportliche Leistungen, sondern auch Werte wie Teamgeist, Fairness und die Freude am Skisport.

Mit dem Raiffeisen Club sind die Kärntner Raiffeisenbanken auch abseits der Skipiste für junge Menschen da. Events, Workshops, digitale Services und attraktive Vorteile schaffen Erlebnisse, eröffnen neue Möglichkeiten und fördern das Miteinander. So begleiten wir Jugendliche in einer wichtigen Lebensphase, im Sport ebenso wie im Alltag.

Was im Sport zählt, Fairness, Ausdauer und ein starkes Miteinander, prägt auch unser tägliches Handeln als Bank. Wir sind überzeugt: Nachhaltiger Erfolg entsteht, wenn man gemeinsam anpackt und junge Talente fördert.

Ein großes Dankeschön gilt dem Landesskiverband Kärnten, den engagierten Trainer:innen und Funktionär:innen, den Eltern und natürlich den jungen Athlet:innen, die mit Begeisterung und Einsatz dabei sind.

Wir wünschen allen Teilnehmer:innen des 58. Raiffeisen Schülercups eine spannende, faire und verletzungsfreie Saison 2026/2027.

Sportliche Grüße

Vorstandsdirektor Mag. Manfred Wilhelmer
Vorstandssprecher der Raiffeisen Landesbank Kärnten

Referat Alpin



Seit heuer darf ich das Referat Ski Alpin im Landesskiverband Kärnten leiten. Das ist eine Aufgabe, die ich mit großer Freude und viel Respekt übernehme. Ich übernehme ein Team, das hervorragend funktioniert. Dafür gilt allen Beteiligten mein herzlicher Dank. Als größtes Referat des LSVK tragen wir eine besondere Verantwortung. Auch wenn vieles bereits gut läuft, sehe ich noch großes Potenzial, das wir gemeinsam nutzen wollen.

Unsere Schüler und auch die Jugendlichen entwickeln sich sehr erfreulich und haben in der Vorbereitung viele Trainingstage in Skihallen absolviert. Skihallen sind derzeit in aller Munde. Da unsere Gletscher durch den Klimawandel immer weiter zurückgehen, sollte man auch in Österreich über solche Trainingsmöglichkeiten nachdenken.

Im Weltcup sind wir mit Marco Schwarz, Jakob Eisner, Carmen Spielberger, Nadine Fest, Felix Hacker und Katharina Truppe weiterhin stark vertreten. Ihnen und allen Kärntner Athletinnen und Athleten wünsche ich viel Erfolg, und hoffentlich gibt es bei der Weltmeisterschaft in Crans-Montana (1. bis 14. Februar 2027) Medaillen für Kärnten! Adrian Pertl und Otmar Striedinger stehen heuer vor einer besonderen Kraftanstrengung. Der LSVK unterstützt sie auf ihrem Weg, sich wieder im Weltcup zu etablieren und in den ÖSV-Kader zurückzukehren. Ihr schafft das!

Ein großes Dankeschön gilt unseren treuen Partnern KELAG, UNIQA und ganz besonders den Raiffeisenbanken Kärnten. Ohne ihre Unterstützung wäre unsere Arbeit nicht möglich.

Mein besonderer Dank gilt auch den Kärntner Skivereinen, ihren Funktionärinnen und Funktionären sowie den vielen ehrenamtlichen Helferinnen und Helfern. Mit eurem unermüdlichen Einsatz ermöglicht ihr Woche für Woche die Durchführung unserer Rennen. Ohne die Vereine geht nichts! Bei euch machen unsere Kinder ihre ersten Schwünge und finden den Einstieg in den Rennsport. Damit legt ihr die Basis für alle späteren Erfolge.
Ich freue mich auf eine hoffentlich schneereiche und vor allem spannende Saison in allen Altersklassen und Cups. Der Skisport ist ein Teil der Kärntner Identität. Franz Klammer, Fritz Strobl, Matthias Mayer und viele andere haben mit ihren Olympiasiegen Geschichte geschrieben. Lasst uns gemeinsam daran arbeiten, an diese Erfolge anzuknüpfen!

Hans Peter Huber
Referatsleiter Ski-Alpin

AUSTRIA OLYMPIAZENTRUM KÄRNTEN
#homeofspirit
www.olympiazentrum-kaernten.at
SCAN MICH
GEMEINSAM ZU GOLD
OLYMPIAZENTRUM KÄRNTEN
LAND KÄRNTEN Sport

Referat Kinder und Schüler Alpin



Liebe Freunde des Kärntner Skisports!

Die Weichen für die kommende Rennsaison 2026/2027 wurden bereits im Frühjahr gelegt. Die ersten Schneekurse am Mölltaler Gletscher markierten den Auftakt der neuen Saison. Gemeinsam mit unserem bewährten Trainerteam im Schülerbereich konnte zu Beginn ein solider Grundstein im Techniktraining gelegt werden.

Da sowohl qualitativ hochwertige Schneetage als auch gezielte Konditionseinheiten unabdingbar sind, wurde auch im konditionellen Bereich über den Sommer intensiv gearbeitet. Um im nationalen Vergleich konkurrenzfähig zu bleiben, bilden Schneekurse und Konditionstage eine essenzielle Basis für unsere Athletinnen und Athleten. Ergänzend dazu liefern die Ski Austria-Powertests sowie das Dobratsch-Bergzeitfahren wichtige Erkenntnisse über die körperliche Leistungsfähigkeit und geben den Trainern wertvolle Anhaltspunkte zur gezielten Trainingssteuerung.

Natürlich gibt es – gerade im Kinder- und Schülerrennsport – auch Bereiche mit großem Entwicklungspotenzial. Es ist daher wichtig, sich nicht auf den Erfolgen der vergangenen Jahre auszuruhen, sondern gemeinsam mit dem gesamten Trainerteam und den Kärntner Vereinen weiterhin eine professionelle, leistungsorientierte Trainingsarbeit zu leisten. Nur so können wir langfristig unsere Position an der Spitze des alpinen Nachwuchssports sichern.

Die Rennen im Kelag-UNIQA-Kindercup, Raiffeisen Schülercup und Arthrobene Fischer Alpincup sind bereits fixiert. Sie bilden die Qualifikationsgrundlage für die österreichischen Schülertestrennen und die österreichischen Schülermeisterschaften. Auch für unsere Jüngsten sind die Bewerbe im Kelag-UNIQA-Kindercup entscheidend – sie eröffnen den Weg zum Kids Spring Festival.

Ein Schlüsselfaktor für den Erfolg unserer Kärntner Athletinnen und Athleten ist zweifelsohne die enge Zusammenarbeit zwischen Vereinen, Eltern und dem LSVK. Ich möchte mich daher bei allen Kinder- und Schülertrainern im LSVK sowie in den zahlreichen Kärntner Vereinen für ihre hervorragende Arbeit und ihr Engagement herzlich bedanken.

Mein Dank gilt aber auch dem Präsidium des LSVK, das durch seine Unterstützung und Weitsicht jedes Jahr optimale Rahmenbedingungen für das Kinder- und Schülerreferat Alpin schafft – und damit für den erfolgreichen Weg unserer Athletinnen und Athleten.

Für die bevorstehende Rennsaison 2026/2027 wünsche ich allen Athletinnen und Athleten, Eltern, Trainern und Vereinsfunktionären viel Erfolg, Freude am Sport und vor allem eine verletzungsfreie Saison!

Mit sportlichen Grüßen

Alfred Hopfgartner

Kinder- und Schülerreferent Alpin

MARKTGEMEINDE PATERNION

Bezirk Villach, Kärnten

Die Marktgemeinde Paternion befindet sich im Herzen des Kärntner Seengebietes und besitzt alle infrastrukturellen Einrichtungen, die man sich als Gemeindebürger und Gast wünschen kann:

- beschneiter Skihügel für Ski, Bob und Schlitten
- gespurte Langlaufloipen
- modernes, beheiztes Freischwimmbad mit Beachvolleyballplatz
- Sport-, Tennis- und Kinderspielplätze
- Fitnesszentrum und Tennishalle
- Reit-, Fischerei-, Eislauf- und Eisschießmöglichkeiten
- weitläufige Wandermöglichkeiten
- Radeln auf dem attraktiven Drauradweg
- Erholung in gemütlichen Hotels, Landgasthäusern und bestens ausgestatteten Privatquartieren

Weitere Informationen liefert gerne das Fremdenverkehrsamt der Marktgemeinde Paternion, 9711 Paternion, Hauptstraße 83, Tel. 04245/28 88-11, Telefax 0 42 45/28 88-40, E-Mail: paternion@ktn.gde.at, www.paternion.gv.at

Sportliche Leitung Alpin



Die vergangene Saison 2025/2026 hat eindrucksvoll gezeigt, welch großes Potenzial im Kärntner Skisport steckt. Mit der Aufnahme von Luca Aschbacher in den ÖSV sowie zahlreichen Erfolgen unserer Athletinnen und Athleten auf nationaler und internationaler Ebene konnten wichtige Schritte gesetzt werden.
Besonders die starken Weltcupresultate von Marco Schwarz und Katharina Truppe waren eine zusätzliche Motivation für unseren Nachwuchs und spornten unsere jungen Athletinnen und Athleten zu Höchstleistungen an. So konnten bei den Österreichischen Jugendmeisterschaften und den Schülerrennen großartige Platzierungen erzielt werden.

Diese Erfolge unterstreichen die erfolgreiche und kontinuierliche Arbeit im Verband und in den Vereinen.

Für die kommende Saison 2026/2027 setzen wir weiterhin auf Kontinuität und bewährte Strukturen. Im Trainerteam gibt es lediglich eine Veränderung: Armin Lackner übernimmt die Trainingsgruppe U15/16 SSLK und folgt damit auf Carmen Thalmann.
Mit Armin Lackner konnten wir einen sehr erfahrenen Trainer mit umfassendem Know-how für den Kärntner Skiverband gewinnen.

Ein besonderer Dank gilt Carmen Thalmann, die unsere Talente stets mit viel Herz, Engagement und Leidenschaft betreut und begleitet hat. Für ihren weiteren beruflichen Weg wünschen wir ihr alles Gute und viel Erfolg.

Die Jugendtrainer in den jeweiligen Trainingsgruppen bleiben unverändert. Damit können wir auf bestehende Strukturen und die bereits erfolgreich etablierte Zusammenarbeit aufbauen. Diese Stabilität ermöglicht es uns, die sportliche Entwicklung unserer Athletinnen und Athleten gezielt voranzutreiben und ihre individuellen Stärken noch besser zu fördern.

Unsere Strategie ist klar ausgerichtet: Durch kontinuierliche, professionelle und strukturierte Arbeit wollen wir unsere Athletinnen und Athleten Schritt für Schritt an die nationale und internationale Spitze heranführen. Langfristig ist es unser Ziel, möglichst viele Talente in die ÖSV-Kader zu integrieren und damit die Grundlage dafür zu schaffen, dass künftig wieder olympisches Edelmetall nach Kärnten geholt werden kann.

Die Vorbereitungen auf die neue Saison laufen bereits auf Hochtouren. Aufgrund der hohen Temperaturen und der schwierigen Schneelage auf den nahegelegenen Gletschern mussten wir bislang auf Skihallen und das Stilfserjoch ausweichen. Dort konnten wir dennoch optimale Bedingungen nutzen, um gezielt an Technik, Athletik und Rennhärte zu arbeiten.

Gemeinsam mit unseren Partnern, Vereinen, Schulen, Eltern und Unterstützern werden wir alles daransetzen, unseren Nachwuchs bestmöglich auf die Herausforderungen der neuen Saison vorzubereiten und optimale Rahmenbedingungen für die weitere sportliche Entwicklung zu schaffen.

Mit großer Motivation, einem eingespielten Team und klaren Zielen blicken wir voller Zuversicht auf die Saison 2026/2027. Wir freuen uns auf spannende Rennen, sportliche Weiterentwicklung und viele weitere Erfolge für den Kärntner Skisport.

Christan Walder
Sportlicher Leiter Alpin

HUBERTUS
Apotheke
Das Gute liegt so nah.
Tiroler Straße 14 | 9800 Spittal/Drau
04762/2333 www.hubertus-apotheke.at

Alpiner Qualifikationsmodus für Kader LSVK 2027/2028

AUFSTEIGER AUS DER KINDERKLASSE (Jahrgang 2015)

Für den Aufstieg in die Fördergruppe werden die besten Ergebnisse aus zwei RTL, zwei SL der Burschen und Mädchen aus dem Kindercup nach Rennpunkten herangezogen. Darüber hinaus wird der Konditionswettkampf für die Aufstellung der Fördergruppe herangezogen. Der Minicross wird dem RTL zugeordnet. Zusätzlich werden die Ergebnisse von nationalen Rennen (von LSVK beschickt), sowie das Gesamtverhalten der Athleten betrachtet. Ferner haben die für die Fördergruppe in Betracht kommenden Kinder bei Technikkursen und Konditionstests, die der LSVK ausschreibt, teilzunehmen. Die Anzahl der in Betracht kommenden Burschen und Mädchen wird nicht festgelegt und kann von Jahr zu Jahr variieren! Über die Aufnahme entscheiden Sportwarte und Trainer!

SCHÜLERKADER (Jahrgang 2012, 2013, 2014)

Die zwei besten Resultate im RTL, die zwei besten Resultate im SL, sowie die zwei besten Resultate im SG (gereiht wird nach Rennpunkten), werden für die Nominierung ausschließlich aus dem Landesschülercup herangezogen. Aus dem Ergebnis wird eine durchschnittliche Reihung für jeden Jahrgang vorgenommen. Zusätzlich werden die Ergebnisse bei den Österreichischen Testläufen und Schülermeisterschaften (bei Einberufung besteht Startverpflichtung!), sowie bei internationalen Rennen und das Gesamtverhalten der LäuferInnen betrachtet. Die Aufnahmezahl richtet sich nach dem Jahrgangsniveau und der optimalen Kaderstärke (bei Trainerurteil).

LANDESKADER

Jahrgang 2011 Damen – Herren

Die zwei besten Resultate im RTL, die zwei besten Resultate im SL, sowie die zwei besten Resultate im SG (gereiht wird nach Rennpunkten), werden für die Nominierung aus dem Landesschülercup herangezogen. Aus dem Ergebnis wird eine Reihung pro Jahrgang vorgenommen. Darüber hinaus werden die Ergebnisse aus dem Austria-Cup (Österreichische Testläufe & Schülermeisterschaften sowie dem Super-G Vergleichskampf (2 Platzierungen aus 6 Rennen unter den besten 10 in der Gesamtreihung U15/U16)) herangezogen, wobei die Ergebnisse bei den Österreichischen Schülermeisterschaften und Österreichischen Testläufen Priorität bei der Aufnahme in den Jugend-Landeskader haben.

Jahrgang 2010 Damen – Herren

Erreichung einer Platzierung unter den ersten 10 in Österreich, gemäß der FIS-Jahrgangsrangliste (Mai-Zwischenliste), in 2 Disziplinen aus RTL und SL, oder SG. Herangezogen werden die Platzierungen bei österreichischen und ausländischen FIS-Rennen.

Jahrgang 2009 Damen – Herren

Die Aufnahme in den A-Kader ist abhängig vom Abstand des Läufers/Läuferin zum letztplatzierten ÖSV-C-Kadermitglied (ausgenommen Verletztenstatus) im gleichen Jahrgang. Das Mittel aus den zwei besten Disziplinen (ausgenommen Alpine Kombination) wird herangezogen. Davon muss mindestens eine Disziplin SL oder RTL sein. Der Abstand darf in diesen zwei Disziplinen nicht mehr als 15 % zum letztplatzierten ÖSV-C-Kadermitglied betragen. Herangezogen wird die FIS-Rangliste (Mai-Zwischenliste).

Jahrgang 2008, 2007 Damen – Herren

Die Aufnahme in den A-Kader ist abhängig vom Abstand des Läufers/Läuferin zum letztplatzierten ÖSV-C-Kadermitglied (ausgenommen Verletztenstatus) im gleichen Jahrgang. Das Mittel aus den zwei besten Disziplinen (ausgenommen Alpine Kombination) wird herangezogen. Davon muss mindestens eine Disziplin SL oder RTL sein. Der Abstand darf in diesen zwei Disziplinen nicht mehr als 10 % zum letztplatzierten ÖSV-C-Kadermitglied betragen. Herangezogen wir die FIS-Rangliste (Mai-Zwischenliste).

Jahrgang 2006

Damen

- FIS-Ranglistenplatz bis 140 in einer technischen Disziplinen oder
- FIS-Ranglistenplatz bis 110 in einer Speed-Disziplinen
  (inkl. Berücksichigung einer technischen Disziplin bis FIS-Ranglistenplatz 280)

Herren

- FIS-Ranglistenplatz bis 200 in einer technischen Disziplinen oder
- FIS-Ranglistenplatz bis 180 in einer Speed-Disziplinen
  (inkl. Berücksichigung einer technischen Disziplin bis FIS-Ranglistenplatz 400))

Jahrgang 2005

Damen

- FIS-Ranglistenplatz bis 110 in einer technischen Disziplinen oder
- Top-40 in einer technischen EC-Disziplinenwertung
- FIS-Ranglistenplatz bis 80 in einer Speed-Disziplinen
  (inkl. Berücksichigung einer technischen Disziplin bis FIS-Ranglistenplatz 280) oder
- Top-25 in einer EC-Speeddisziplinenwertung
  (inkl. Berücksichtiung techn. Disziplin FIS-Rangliste -280)

Herren
- FIS-Ranglistenplatz bis 170 in einer technischen Disziplinen oder
- Top-50 in einer technischen EC-Disziplinenwertung

- FIS-Ranglistenplatz bis 150 in einer Speed-Disziplin
  (inkl. Berücksichigung einer technischen Disziplin bis FIS-Ranglistenplatz 400) oder
- Top-30 in einer EC-Speeddisziplinenwertung
  (inkl. Berücksichtigung techn. Disziplin FIS-Rangliste -400)

Jahrgang 2004 und älter

Damen
- WC-Punkte

oder
- EC Top-7 in einer Disziplinenwertung, Top-15 in einer weiteren Disziplinenwertung (Alterslimit: bis max. 25 Lebensjahr)
- Athleten, die aus dem ÖSV-Kader ausscheiden, bekommen die Möglichkeit für eine Saison, sich in den ÖSV-Kader zurückzukämpfen. Die Versorgung durch den LSVK erfolgt nur nach den Möglichkeiten.

Herren
- WC SL-Punkte

oder
- EC Top-10 in einer Disziplinenwertung, Top-20 in einer weiteren Disziplinenwertung (Alterslimit: bis max. 25 Lebensjahr)
- Athleten, die aus dem ÖSV-Kader ausscheiden, bekommen die Möglichkeit für eine Saison, sich in den ÖSV-Kader zurückzukämpfen. Die Versorgung durch den LSVK erfolgt nur nach den Möglichkeiten.

Athletik/ Kondition:

Die Erbringung der vom LSVK geforderten Mindestwerte bei den Konditionsüberprüfungen sowie die Erbringung der Sporttauglichkeit ist Voraussetzung für die Aktivierung des Kaderstatus (Ausnahme Trainerurteil, Verletzungen). Es werden zwei Konditionsüberprüfungen durchgeführt. Die Auswertung dieser Überprüfungen erfolgt nach ÖSV – Vorgaben mittels einer Farbskala „Rot – Orange – Grün".

Sind Athleten nach dem Frühjahrstesttermin in der Auswertung im farblich markierten „roten Bereich", haben sie nach Eigeninitiative die Möglichkeit, die Tests im Zuge des Sommertrainings zu wiederholen. Eine konditioneller Zustand im „roten Bereich" lässt eine Teilnahme an den Sommerschneekursen NICHT zu. Eine Teilnahme ist nur mit Auswertung im „orangen" bzw. „grünen" Bereich möglich.
Sind Athleten auch nach dem Herbsttesttermin im „roten" Bereich, ist ein Training mit

dem Landesskiverband (außer Trainerentscheid) NICHT möglich. Zeigt der konditionelle Zustand eines Athleten auf „Orange", behält sich der Landesskiverband Kärnten finanzielle Konsequenzen vor.

Die vorgegebenen Athletiktests (zur Zeit „Ski Autria Powertest und Dobratschtest 2x jährlich) und die sportmedizinische Untersuchung sind für ALLE Athleten verpflichtend. In Krankheitsfällen oder bei Verletzungen wird vom LSVK ein Ersatztermin bestimmt.

Athleten, welche einen „Mittrainiererstatus" vom ÖSV erhalten, müssen die Ergebnisse der durch den ÖSV organisierten Leistungstests nachweisen. Sollte dies nicht möglich sein, gelten die Richtlinien des Landesskiverbandes Kärnten.

Allgemeine Bemerkungen

Schülerkader:
- Besitz der österreichischen Staatsbürgerschaft
- Verletztenstatus analog ÖSV-WO (ärztl. Attest)
- Bestätigung „Sportärztliche Rennsporttauglichkeit" in einer vom LSVK vorgegebenen Institution
- Zustimmungserklärung der Erziehungsberechtigten: „Teilnahme bei Trainings und Wettkämpfen", Übermittlung der Untersuchungsdaten
- Nachweis einer Unfall-, Berge- und Transportkostenversicherung unter Einschluss des Rennrisikos bei Auslandsrennen (Tagesversicherung möglich)
- Bei unentschuldigtem Fernbleiben von einberufenen Kursen oder Tests: Ausscheiden aus dem Trainingskader

Jugendkader:
- Besitz der österreichischen Staatsbürgerschaft
- Verletztenstatus analog ÖWO und IWO
- Bestätigung „Sportärztliche Rennsporttauglichkeit" in einer vom LSVK vorgegebenen Institution
- Zustimmungserklärung der Erziehungsberechtigten: „Teilnahme bei Trainings und Wettkämpfen", Übermittlung der Untersuchungsdaten
- Bestätigung durch ein Versicherungsunternehmen
  (nicht Makler, Betreuer oder Agentur)
- Die Sportmedizinischen und sportmotorischen Testergebnisse und die Zeitläufe werden für die weitere Einsatzplanung (Trainingstage, FIS-Einsätze) in Betracht gezogen. Ferner haben die für Trainingstage und FIS-Einsätze in Betracht kommen den AthletInnen (nach Absprache mit dem zuständigem Trainer) Startverpflichtung bei Landescuprennen.

- Sämtliche Richtlinien für Schüler- und Jugendkader dienen der Orientierung, die Letztentscheidung basiert auf Grundlage des Trainerurteils. Die Aufnahmezahl richtet sich nach dem Jahrgangsniveau und der optimalen Kaderstärke. Veränderungen in den Verbandsstrukturen (FIS, ÖSV, LSVK) und der Wettkampfreglements können Anpassungen notwendig machen.

Definition Verletztenstatus:

Jugend Damen und Herren:

Der Verletztenstatus richtete sich nach den Bestimmungen der Internationalen Skiverbandes (FIS).

Schüler und Kinder:

Ein „Verletztenstatus" tritt dann ein, wenn der Athlet während der aktuellen Saison nicht mehr als 5 Starts bei Landescup- bzw. nationalen und internationalen Wettkämpfen (allerdings nicht mehr als 3 pro Disziplin) absolviert hat (außgenommen Trainerentscheid). Für Verletzungen bzw. langwierige Erkrankungen, welche die Teilnahme an Wettkämpfen nicht möglich machen, ist ein ärztlicher Nachweis notwendig!

KÄRNTNER LANDES VERSICHERUNG

#gemeinschaftsstark
für das, was mich bewegt

Christina,
Studentin & Fußballerin

Robert,
Bezirksdirektor



www.klv.at

HASSLACHER
NORICA TIMBER
From wood to wonders.



Zukunft
gemeinsam gestalten.

Mit den „HASSLACHER FIS Cups" ermöglicht die HASSLACHER Gruppe die Durchführung der alpinen Kärntner FIS-Rennen.

Faster.
Always

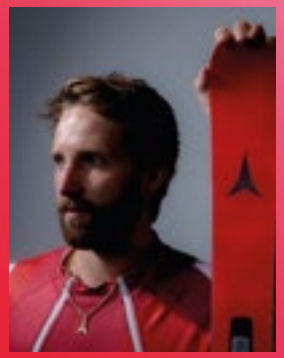

Marco Schwarz
Redster G/S



Kader Alpin – Herren 2026/27

ÖSV-Nationalteam



Marco Schwarz
1995
SC Bad Kleinkircheim

ÖSV-B-Kader



Jakob Eisner
2003
Union Klagenfurt



Florian Strauss
2004
SC Gerlitzen

ÖSV-C-Kader



Luca Aschbacher
2007
SC Gerlitzen

ÖSV-A-Kader



Felix Hacker
1999
ASKÖ St. Veit/ Klippitztörl



Oscar Heine
2003
ASKÖ St. Veit/ Klippitzthörl

Kader Alpin – Herren 2026/27

Landeskader



Otmar Striedinger
1991
SC Innerkrems



Adrian Pertl
1996
WSV Reichenau-Turracherhöhe



Michael Schlintl
2006
ASKÖ ESV St. Veit/Glan



Magnus Fischer
2007
SC Gerlitzen



Jonas Leitner
2008
SV Berg/Drau



Johannes Suppersberger
2009
SC Gerlitzen



Luca Pfeifer
2010
SV Berg/Drau



Johannes Riedl
2010
SC Gerlitzen



Julian Dohr
2010
ASKÖ St. Veit/Klippitztörl

UNIQA
gemeinsam besser leben
uniqa.at
Werbung | Foto: © GEPA

Kader Alpin – Herren 2026/27

LSVK-B-Kader



Lorenz Strauss
2007
SC Gerlitzen



Johannes Stampfer
2007
SC Gerlitzen



Kader Alpin – Damen 2026/27

ÖSV-Nationalteam



Katharina Truppe
1996
ASKÖ ESV
St. Veit/Glan

ÖSV-A-Kader



Nadine Fest
1998
SC Gerlitzen



Carmen Spielberger
2002
ASKÖ ESV
St. Veit

ÖSV-C-Kader



Elisa Eisner
2006
Union Klagenfurt



skieldorado HRAST
FEISTRITZ AN DER GAIL & HOHENTHURN

Im Gemeindegebiet der beiden Gemeinden Feistritz an der Gail und Hohenthurn, welches sowohl in der Nähe der italienischen als auch der slowenischen Grenze liegt, befindet sich das kleine Skigebiet Hrast. Um den dortigen Schlepplift zu erhalten wurde von den beiden Gemeinden Feistritz an der Gail und Hohenthurn im Jahr 2024 die Skieldorado HRAST GmbH gegründet um das Skivergnügen für jedermann in der Nähe weiterhin zu ermöglichen. Idealer Übungs- und Trainingslift mit moderner Flutlichtanlage und Beschneiungsanlage. Nachtskilauf jeden Freitag von 18 bis 21 Uhr. In den Weihnachts- und Kärntner Semesterferien auch am Dienstag.

NEU ab der Skisaison 2025/2026: Umstellung der Flutlichtanlage auf LED-Technik, eigene Rodelstrecke und Erweiterung der Parkplätze.

Infos: Bei den beiden Gemeinden Feistritz an der Gail und Hohenthurn
Tel.: +43 660 288 2530
E-Mail: skieldoradohrast@gmail.com
Homepage: www.feistritz-gail.gv.at

Kader Alpin – Damen 2026/27

Jugendkader



Theresa Mörtl
2008
SV Villach



Karoline Gröblacher
2009
ASKÖ SK Landskron



Paula Anderwald
2010
SC Arnoldstein



Lea-Sophie Buchsbaum
2010
SC Reichenfels

LSVK-B-Kader



Vanessa Müller
2008
SC Petzen

TAFTIMER





Besuchen Sie unser Auto- und Motorradmuseum TAF-Timer in Villach – der Geheimtipp unter den Ausflugszielen Kärntens.

Bewundern Sie auf 4.000 m² (4 Hallen) sowie 500 m² auf zwei Etagen über 250 historische und aktuelle Fahrzeuge und Ausstellungsstücke, vorwiegend Youngtimer und Motorräder.

Unser Privatmuseum ist auch ideal für Gruppen, unsere kleinen Gäste sowie tierische Besucher – bei jedem Wetter. Zusätzlich bieten wir im Sommer eine überdachte Go-KartBahn sowie ein Spielzeugland mit Modellautos für unsere kleinen Gäste an. (Es empfiehlt sich, 2-€- und 1-€-Münzen mitzubringen.) Für den Durst und den kleinen Hunger ist ein Zwischenstopp in unserem Café Taf-In im amerikanischen Stil ein Muss. Je nach Interesse sollte man eine Verweildauer von etwa einer Stunde einplanen. Wir freuen uns auf ein persönliches Kennenlernen!

Ganzjährlich! 10:30Uhr - 16:00Uhr, MO-FR!

Sommersaison: 10:30Uhr - 16:30Uhr, MO-SA!







TAFRENT GMBH | BUSINESSPARK |
Udinestrasse 43, 9500 Villach | +43 (0)664 1822455
info@tafrent.com, www.automuseum-villach.at

RC4 NOIZE

TUNE YOUR TURN



STEFAN ROGENTIN (CH)
Fischer Sports GmbH, gepa pictures

FISCHER



TUNE YOUR TURN

Enwickelt in enger Zusammenarbeit mit unseren Weltcup-Athleten - für die höchsten Anforderungen von Rennfahrern und Speed-Enthusiasten gebaut. Ausgestattet mit der bahnbrechenden Noize Control™ Technology inklusive der Noize Structure, einem Massivholzkern und dem präzisionsgeschnittenen Shaped TI, minimiert die nächste Generation der legendären RC4 Ski Vibrationen für deutlich mehr Laufruhe, verbessert die Kontrolle während des gesamten Schwungs und liefert unvergleichliche Effizienz für die bestmögliche Performance und das ultimative Skierlebnis.

FISCHERSPORTS.COM

Ski: RC4 NOIZE; Bindung: RC4 Z13 GW FREEFLEX Brake 85;
Schuh: RC4 Carbon Pro LV BOA

Kader Alpin – Schüler 2026/27

Schülerkader U16, männlich, Jahrgang 2011



Rafael Baumann
2011
SC Gerlitzen



Luca Stocker
2011
SC Gerlitzen



Lukas Santner
2011
SC Bad Kleinkirchheim



Lenart Grillitsch
2011
SGA Sirnitz

Schülerkader U15, männlich, Jahrgang 2012



Niklas Paulitsch
2012
SC Petzen



Fabio Dohr
2012
ASKÖ St. Veit/ Klippitztörl



Elias Rubenthaler
2012
SC Rosental

Schülerkader U14, männlich, Jahrgang 2013



Janik Friesacher
2013
ASKÖ St. Veit/ Klippitztörl



Emmanuel Koch
2013
SC Bad Kleinkirchheim

Kader Alpin – Schüler 2026/27

Schülerkader U14, männlich, Jahrgang 2013



Lorenz Riedl
2013
SC Gerlitzen



Leo Petschacher
2013
ASKÖ SC Rosental

Förderkader U13, männlich, Jahrgang 2014



Jakob Kollmann
2014
SV Villach



Andreas Lackner
2014
UNION Klagenfurt



Simon Gradischnig
2014
SC Gerlitzen

LAPWARD

VIDEO-ANALYSE

Finde den entscheidenden Moment.

Video-Analyse für jede Sportart, in der es um **Hundertstel und Präzision** geht.

- Läuft im Browser am PC oder Laptop
- Einzelvideo oder Head-to-Head Bild für Bild analysieren
- Zwischenzeiten im Video
- Videos online speichern – Upload auch vom Handy
- Video-Analyse mit Feedback teilen
- Einzel- und Team-Abos

lapward.com

Kostenlos testen

hello@lapward.com

JTC



Du bist zwischen 12 und 18 Jahre alt, fährst Atomic Ski sowie Schuhe und für einen Verein, eine Schwerpunktschule und/oder im Landesverband?
Dann werde Teil von Juniors To Champions – dem Programm für die Sieger von morgen!
Profitiere von Weltcup-erprobten Experten, spannenden On-Snow-Events, Online-Trainings und einer starken Racing-Community.
Melde dich jetzt an und starte deinen Weg zum Champion – auf und neben der Piste!

Melde dich hier an:

ATOMIC

Kader Alpin – Schüler 2026/27

Schülerkader U16, weiblich, Jahrgang 2011



Filippa Maier
2011
SC Reichenfels



Emma Mörtl
2011
SV Villach



Laetitia Weiss-Leitner
2011
SV Berg/Drau



Romy Markt
2011
SC Bad Kleinkirchheim

Schülerkader U15, weiblich, Jahrgang 2012



Magdalena Serschön
2012
SC Gerlitzen



Emma Kienleitner
2012
SC Reichenfels

Schülerkader U14, weiblich, Jahrgang 2013



Ava-Loane Weiss-Leitner
2013
SV Berg/Drau



Anna-Lena Supersberger
2013
SV Mallnitz

Kader Alpin – Schüler 2026/27

Förderkader U13, weiblich, Jahrgang 2014



Lisa Holzer
2014
SGA Sirnitz



Heidi Lotta Endl
2014
SC Gerlitzen



Lena Mühlbacher
2014
WSV Gmünd



Ema Maria Klaming
2014
SGA Sirnitz



Mara Mörtl
2014
SV Villach

Marktgemeinde Bad Bleiberg
NATURPARKGEMEINDE
Bezirk Villach · Kärnten
Bartholomäusweg 2, 9530 Bad Bleiberg
Handy: +43 (0)676 63 71 039 · Telefon: +43 (0)42 44 / 2211
christian.hecher@ktn.gde.at ·www.bad-bleiberg.gv.at



Referat Langlauf und Biathlon



Rückblick 2025/26

Hinter den Referaten Langlauf und Biathlon liegt eine äußerst erfolgreiche Saison. Mit insgesamt 30 Medaillen bei Österreichischen Meisterschaften haben unsere Kaderathletinnen und Kaderathleten ein deutliches Lebenszeichen gesetzt. Besonders stark präsentierten sich die Luftgewehrgruppe im Biathlon und die Schülergruppe im Langlauf. Sie zählen in ihren Altersklassen zu den Besten Österreichs. Herausragend waren die Geschwister Anna-Lena und Selina Valentan, die bei den ÖMS Biathlon Luftgewehr sämtliche Bewerbe gewannen. Unser „Goldener Jahrgang 2012" holte bei den ÖMS Langlauf in Hinterstoder neun Medaillen.

Auch international gab es schöne Erfolge. Anna Juppe qualifizierte sich für die Olympischen Spiele in Mailand/Cortina. Bei der Biathlon-EM in Sjusjøen waren vier Kärntner Athletinnen und Athleten am Start. Christian Steiner erreichte bei der U23-WM Rang 20, und mit Paul Millonig schaffte erstmals seit Langem wieder ein Kärntner Nachwuchsläufer die Qualifikation für die FESA Games. Die größte Herausforderung bleibt der Kleinkaliberbereich im Biathlon, wo der Abstand zur nationalen Spitze noch zu groß ist.

Erfreulich ist, dass fünf unserer Athletinnen und Athleten in eine ÖSV-Schwerpunktschule aufgenommen wurden. Mit dem SC Bad Kleinkirchheim und dem LFL Köstenberg haben sich zudem Langlaufvereine neu belebt, und die Teilnehmerzahlen im Landescup sind deutlich gestiegen. Trotz einer Budgetkürzung um 27 % konnten alle geplanten Trainingskurse und Wettkampfentsendungen im vorgesehenen Rahmen durchgeführt werden.

Ausblick 2026/27

Für die kommende Saison und darüber hinaus haben wir uns klare Ziele gesetzt:
Trainingssteuerung mit TrainingPeaks: Die Trainingsplattform wollen wir noch gezielter einsetzen. So können Trainerinnen, Trainer und Athletinnen und Athleten Trainingsumfänge und Leistungsentwicklung gemeinsam dokumentieren und auswerten. Das schafft Transparenz und hilft uns, die Belastung individuell und verletzungsfrei zu steuern.

Bessere Abstimmung zwischen Vereins- und Kadertraining: Vereinstraining und Landeskadertraining sollen enger ineinandergreifen. Durch gemeinsame Planung und regelmäßigen Austausch mit den Vereinstrainern wollen wir Doppelbelastungen vermeiden und den Übergang vom Verein in den Kader erleichtern. Dazu gehört auch eine bessere Terminabstimmung, damit unsere Biathletinnen und Biathleten wieder an Landescups und Kärntner Meisterschaften teilnehmen können.

Betreuung der SSLK-Schülerinnen und -Schüler: Ein großes Anliegen ist es, eine sportartspezifische Betreuung im Rahmen des Schulsportleistungsmodells Kärnten aufzubauen. Unsere Talente sollen auch in Kärnten optimale Rahmenbedingungen vorfinden, um Schule und Leistungssport zu verbinden.

Langfristiger Partner für Langlauf und Biathlon: Um die Qualität unserer Arbeit nachhaltig abzusichern, suchen wir einen langfristigen Sponsor für die nordischen Referate. Damit wollen wir unsere Kader planbar und auf hohem Niveau weiter betreuen.
Abschließend danke ich unseren Landestrainern für ihre leidenschaftliche Arbeit, dem Olympiazentrum Kärnten, dem SSLK, den Vereinen für die wertvolle Basisarbeit und den Eltern für ihre Unterstützung. Gemeinsam wollen wir an die Erfolge der letzten Saison anknüpfen!

Vzlt. Andreas Lindner
Referent Langlauf und Biathlon



Qualifikationsrichtlinien zur Erlangung Kaderstatus LSVK Langlauf 2026/27

Um den Kaderstatus LSVK zu erlangen und in das Förderprogramm aufgenommen zu werden müssen folgende Qualifikationsnormen von den Athlet:innen erbracht werden. Bei Grenzfällen kommt der Trainerentscheid zur Geltung – (knappe nicht Erbringung von Limits, längerfristige krankheitsbedingte Wettkampfausfälle etc.)
Gremium für den Trainerentscheid:
- Referent für Langlauf
- Landestrainer Langlauf
- Die nicht befangenen Vereinsvertreter

Eintritt in den Schülerkader LSVK (Aufstieg von Schüler I zu den Schüler II)
- Top 6 Platzierung bei ÖMS in der Klasse Schüler I (Einzelrennen)
- Qualifikation für das Sprintfinale bei den ÖMS
- Nicht mehr als 10 % Rückstand auf die Siegerzeit in der Klasse Schüler I (ÖMS Einzelrennen)
- Top 3 Platzierung in der Gesamtwertung Landescup Klasse Schüler I
    - Es müssen mindestens 6 Läufer gewertet sein (ansonsten Trainerentscheid)
    - Weniger als 10 % Abstand zur Siegerzeit in der Klasse Schüler I muss 3mal erbracht werden (ansonsten Trainerentscheid)

Verbleib im Schülerkader LSVK (1. Jahr Schüler 2)
- Top 6 Platzierung bei ÖMS in der Klasse Schüler II (Einzelrennen)
- Qualifikation für das Sprintfinale bei den ÖMS
- Nicht mehr als 13 % Rückstand auf die Siegerzeit in der Klasse Schüler II (ÖMS Einzelrennen)
- Top 3 Platzierung in der Gesamtwertung Landescup Klasse Schüler II
    - Es müssen mindestens 6 Läufer gewertet sein (ansonsten Trainerentscheid)
    - Weniger als 10 % Abstand zur Siegerzeit in der Klasse Schüler II muss 3mal erbracht werden (ansonsten Trainerentscheid)

Eintritt in den Jugendkader LSVK (Aufstieg von Schüler II zur Jugend 1 – 2. Jahr Schüler II)
- Top 6 Platzierung bei ÖMS in der Klasse Schüler II (Einzelrennen)
- Qualifikation für das Sprintfinale bei den ÖMS
- 2 x nicht mehr als 10 % Rückstand auf die Siegerzeit in der Klasse Schüler II (Einzelrennen AC oder ÖMS)
- Top 3 Platzierung in der Gesamtwertung Landescup Klasse Schüler II
    - Es müssen mindestens 6 Läufer gewertet sein (ansonsten Trainerentscheid)
    - Weniger als 10 % Abstand zur Siegerzeit in der Klasse Schüler II muss 3mal erbracht werden (ansonsten Trainerentscheid)

Verbleib im Jugendkader LSVK (1. Jahr Jugend 1)
- Top 6 Platzierung bei ÖMS in der Klasse Jugend 1 (Einzelrennen)
- Qualifikation für das Sprintfinale bei den ÖMS
- 2 x nicht mehr als 15 % Rückstand auf die Siegerzeit in der Klasse Jugend 1 (Einzelrennen AC oder ÖMS)
- Top 3 Platzierung in der Gesamtwertung Landescup Klasse Jugend 1
    - Es müssen mindestens 6 Läufer gewertet sein (ansonsten Trainerentscheid)
    - Weniger als 10 % Abstand zur Siegerzeit in der Klasse Jugend 1 muss 3mal erbracht werden (ansonsten Trainerentscheid)

Verbleib im Jugendkader LSVK (Aufstieg in die Jugend 2 – 2. Jahr Jugend 1)
- Top 6 Platzierung bei ÖMS in der Klasse Jugend 1 (Einzelrennen)
- Qualifikation für das Sprintfinale bei den ÖMS
- 2 x nicht mehr als 13 % Rückstand auf die Siegerzeit in der Klasse Jugend 1 (Einzelrennen AC oder ÖMS)
- Top 3 Platzierung in der Gesamtwertung Landescup Klasse Jugend 1
    - Es müssen mindestens 6 Läufer gewertet sein (ansonsten Trainerentscheid)
    - Weniger als 10 % Abstand zur Siegerzeit in der Klasse Jugend 1 muss 3mal erbracht werden (ansonsten Trainerentscheid)

Verbleib im Jugendkader LSVK (1. Jahr Jugend 2)
- Top 6 Platzierung bei ÖMS in der Klasse Jugend 2 (Einzelrennen)
- Qualifikation für das Sprintfinale bei den ÖMS
- 2 x nicht mehr als 10 % Rückstand auf die Siegerzeit in der Klasse Jugend 2 (Einzelrennen AC oder ÖMS)
- Top 3 Platzierung in der Gesamtwertung Landescup Klasse Jugend 2
    - Es müssen mindestens 6 Läufer gewertet sein (ansonsten Trainerentscheid)
    - Weniger als 10 % Abstand zur Siegerzeit in der Klasse Jugend 2 muss 3mal erbracht werden (ansonsten Trainerentscheid)

Eintritt zu den Junioren LSVK (Aufstieg Junioren – 2. Jahr Jugend 2)
- Top 6 Platzierung bei ÖMS in der Klasse Jugend 2 (Einzelrennen)
- Qualifikation für das Sprintfinale bei den ÖMS
- 2 x nicht mehr als 8 % Rückstand auf die Siegerzeit in der Klasse Jugend 2 (Einzelrennen AC oder ÖMS)
- Top 3 Platzierung in der Gesamtwertung Landescup Klasse Jugend 2
    - Es müssen mindestens 6 Läufer gewertet sein (ansonsten Trainerentscheid)
    - Weniger als 10 % Abstand zur Siegerzeit in der Klasse Jugend 2 muss 3mal erbracht werden (ansonsten Trainerentscheid)

Verbleib im Juniorenkader LSVK (1. Jahr Junioren)

- Top 6 Platzierung bei ÖMS in der Klasse Junioren (Einzelrennen)
- Qualifikation für das Sprintfinale bei den ÖMS
  (Semifinale wenn mit der allg. Klasse zusammengelegt wird)
- 2 x nicht mehr als 6 % Rückstand auf die Siegerzeit in der Klasse Junioren
  (bei AC Rennen oder ÖMS)
- Top 3 Platzierung in der Gesamtwertung Landescup Klasse Junioren
  - Es müssen mindestens 6 Läufer gewertet sein (ansonsten Trainerentscheid)
  - Weniger als 10 % Abstand zur Siegerzeit in der Klasse Junioren muss 3mal erbracht werden (ansonsten Trainerentscheid)

Aufstieg in die allgemeine Klasse – (2. Jahr Junioren)

- Spätestens jetzt sollte der Eintritt in den ÖSV Kader geschafft sein –
  die nationale Qualifikationsrichtlinie sind die 3% bei Austria Cup Rennen
- Eine Förderung seitens des LSVK für die allg. Klasse ist nicht mehr vorgesehen

BIATHLON Luftgewehr

Für die Aufnahme in den LSVK muss eines der unten angeführten Kriterien erfüllt werden.

1. Jahr Schießen frei mit Riemen - Trainerentscheid

Wettkämpfe bei den SLO Meisterschaften und SLO-Cup können für einen Trainerentscheid herangezogen werden

Athleten mit einem Kranken/Verletztenstatus können mit einem Trainerentscheid in den Kader aufgenommen werden, sofern Krankheits- oder Verletzten-Meldungen vorliegen

Austriacup LG - 10 Wettkämpfe (1 x Crossbiathlon, 9 x Winterwettkämpfe)

- Gesamtwertung AC innerhalb des 1/3 der jeweiligen Starterklasse
- 5 x bis Platz 5
- 3 x bis Platz 3
- Lauf + Komplex Prozent Rückstand Durchschnitt, 2/3 aller Wettkämpfe bis 10 %
- ÖM Medaille

BIATHLON KK

Für die Aufnahme in den LSVK muss eines der unten angeführten Kriterien erfüllt werden.

1. Jahr KK - Trainerentscheid Wettkampfergebnisse bei den SLO Meisterschaften und SLO-Cup können für einen Trainerentscheid herangezogen werden. Athleten mit einem Kranken/Verletztenstatus können mit einem Trainerentscheid in den Kader aufgenommen werden, sofern Krankheits- oder Verletzten-Meldungen vorliegen

Austriacup und OPA Biathlon Alpencup J19

- AUT Wertung: Prozentrückstand 2/3 aller WK, Lauf+Komplex Durchschn. bis 8 %
- AC (15 WK) 5 x bis Platz 5
- AC (15 WK) 3 x bis Platz 3
- ÖM Medaille
- Alpencup Gesamtwertung im 1/3

Austriacup und OPA Biathlon Alpencup J17

- AUT Wertung: Prozentrückstand 2/3 aller WK, Lauf+Komplex Durchschn. bis 10 %
- AC (15 WK) 5 x bis Platz 5
- AC (15 WK) 3 x bis Platz 3
- ÖM Medaille
- Alpencup Gesamtwertung im 1/3



FISCH

ALU-SPEED EISBOHRER

Durchgehend stabiler **CNC-gefräster & eloxierter** Aluminiumgrundkörper

Geeignet für Bohrungen in **Schnee, Eis & Geröll**

Ideal verwendbar mit **Akkubohrmaschine**

Ultraleicht: nur knapp **500g**

Auswechselbare Wolfram-Carbid-Wendeplatte mit optimierter Spanleitstufe

fisch-tools.com

Kader Langlauf – Herren 2026/27

ÖSV-B-Kader



Christian Steiner
2003
ASKÖ Villach

Landeskader



Paul Millonig
2010
ASKÖ Villach



Lukas Römer
2012
ASKÖ Villach



David Kaltenbacher
2012
ASKÖ Villach



Paul Poppernitsch
2012
Langlaufarena Pirkdorf

Schülerkader



Mathias Römer
2014
ASKÖ Villach

Kader Langlauf – Damen 2026/27

Landeskader



Marie Höller
2009
ASKÖ Villach



Julia Skuk
2010
Langlaufarena Pirkdorf



Hannah Tischhart
2012
ASKÖ Villach

Schülerkader



Helena Skuk
2014
Langlaufarena Pirkdorf



Livia Marzano
2014
Langlaufarena Pirkdorf

Kader Biathlon – Herren 2026/27

ÖSV-B-Kader



Magnus Oberhauser
1998
ASKÖ Villach

Landeskader



Thomas Ogradnig
2009
Sportunion Rosenbach

Schülerkader



Jannik Jäger
2012
Sportunion Rosenbach

ÖSV-C-Kader



Sami Mesotitsch
2004
Sportunion Rosenbach



Simon Nell
2010
ASKÖ Villach



Kader Biathlon – Damen 2026/27

ÖSV-A-Kader



Dunja Zdouc
1994
DSG Sele/Zell

ÖSV-B-Kader



Anna Juppe
1999
ASKÖ Villach

Landeskader

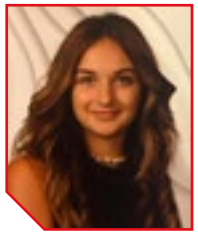

Amelie Pirker
2010
ASKÖ Villach

Schülerkader



Floriana Nell
2012
ASKÖ Villach



Anna Lena Valentan
2012
Sportunion Rosenbach



Alina Koschat
2012
Sportunion Rosenbach



Selina Valentan
2013
Sportunion Rosenbach



MEHR ENERGIE
VON UNS DAHEIM

MEHR VON DEM, WAS ZÄHLT

Wir wünschen unseren Kelag-Wintersportler:innen
viel Erfolg für die kommende Saison!

kelag.at

kelag

Referat Sprunglauf und NK



Mit großer Freude blicken wir auf die kommende Saison. Die Leistungen unserer Kärntner Skispringerinnen und Skispringer in der abgelaufenen Saison stimmen uns sehr zuversichtlich und sind Ansporn, den eingeschlagenen Weg konsequent weiterzugehen.

Ein wichtiger Schritt dafür ist die Anstellung von Christoph Schütz als neuer Vollzeittrainer. Er leistet mit unserem Landeskader hervorragende Arbeit und ist eine große Bereicherung für den Kärntner Skisprungsport. Im Nachwuchsbereich sind unsere Kinder und Schüler mit voller Motivation im Kärntnermilch Landescup dabei. An dieser Stelle danke ich der Kärntnermilch sehr herzlich für ihre langjährige und treue Unterstützung. Zusätzlich führen wir heuer Gespräche mit weiteren Partnern, die den Skisprungsport in Kärnten nachhaltig stärken sollen.

Unsere Jugendathletinnen und -athleten sind in den Schwerpunktschulen bestens betreut. Auch in Kärnten steht mit dem BORG Spittal eine ausgezeichnete Entwicklungsplattform zur Verfügung: Das Schulsportleistungsmodell Kärnten bietet gemeinsam mit der Arbeit von Landestrainer Christoph Schütz ideale Voraussetzungen, um Schule und Leistungssport gut miteinander zu verbinden.

Ein Höhepunkt der kommenden Saison ist der FIS-Damen-Weltcup in Villach am 20. und 21. Februar 2027. Der Bewerb wurde vom Jahreswechsel auf diesen Termin verlegt, um eine Überschneidung mit der Vierschanzentournee zu vermeiden. In diesem Zusammenhang danke ich dem Land Kärnten, der Stadt Villach, der Villacher Alpenarena sowie den Skisprungvereinen mit ihren zahlreichen Helferinnen und Helfern für ihre Unterstützung. Ohne euch wäre eine solche Veranstaltung nicht möglich!

Abschließend ein herzliches Dankeschön an alle, die sich für unseren Sport einsetzen. Kärnten war schon immer ein gutes Pflaster für Skispringer: Von Karl Schnabl über Thomas Morgenstern und Martin Koch bis hin zu Daniel Tschofenig in der heutigen Weltspitze haben Kärntner Athleten Skisprunggeschichte geschrieben. Diese Tradition wollen wir gemeinsam fortsetzen. In diesem Sinne: Weiter so!

Mit sportlichem Gruß
Franz Wiegele
Referent Nordisch

mit Vitamin C
mit Mangan

Mehr als nur Magnesium
– für mehr Leistung und Regeneration

Der Powerstick für Muskeln, Knorpel und Gelenke.

- Praktisch, handlich und gut verträglich
- Volle sportliche Leistungsfähigkeit
- Magnesium, Kalium, Zink und B-Vitamine



Code:
#LSVK*
-25%

FÜR DEIN SPORTERLEBNIS!

*Gutscheincode einmalig bis 31.12.2027 einlösbar in unserem Online-Shop. Mindestbestellwert € 50,-. Keine Barablöse möglich!

Mehr erfahren zum Produkt

www.arthrobene.at

Have fun – go green!

NORDIC 365 SPORTS

ALPINA SAFETY SYSTEMS UNLIMITED.

TexSnow POWERED BY MR.SNOW

Der textile Schnee für alle Wintersportarten!
365 Tage im Jahr Spaß, Training, Wettkampf.
Perfekt für Langlauf, Skispringen, Alpinskifahren.

- *Ideal für Anfänger*
- *Umweltfreundlich*
- *Nachhaltig*
- *Wasser & Energie sparend*
- *Schnell installiert*
- *Keine Beschneiung nötig*
- *FIS genehmigt*



ALPINA TRACK
Die neue superschnelle Anlaufspur

Mehr Details? Look inside:
www.alpina.at/ski-nordisch/

Aktuelle Storys auf Instagram
instagram.com/alpina.at/

ALPINA SAFETY SYSTEMS UNLIMITED. est. 1978

ALPINA Sicherheitssysteme GmbH
A-9552 Steindorf · Bundesstrasse 20 · Austria · Europe
E-Mail: office@alpina.at · Net: www.alpina.at
Tel. ++43-4243-2480-0 · Fax ++43-4243-2480-5

Kader Sprunglauf & NK – Herren 2026/27

ÖSV-Nationalteam



Daniel Tschofenig
2002
SV Achomitz/ Zahomc



Maximilian Ortner
2002
SV Villach

ÖSV-A-Kader



Markus Müller
2002
SG Klagenfurt

ÖSV-B-Kader



Julian Smid
2003
SV Achomitz/ Zahomc



David Liegl
2006
SV Villach

Landeskader



Fabian Held
2006
SG Klagenfurt



Leonhard Sendlhofer
2007
SG Klagenfurt

Landeskader



Max Janny
2008



Julian Jost
2009
SV Achomitz/ Zahomc



Marvin Reinhardt
2010
SV Villach



Christof Walluschnig
2010
SV Villach



Christoph Engel
2010
SV Villach



Nico Pöcher
2011
SG Klagenfurt

Schülerkader 2 SPL & NK - männlich



Henri Van Dillen
2011
SG Klagenfurt



Max Repmann
2011
SV Villach



Karim El Tohamy
2012
SV Villach

Schülerkader 1 SPL & NK - männlich



Levi Knapp
2013
SV Villach



Simon Gritzner
2013
SZ Velden



Sebastian Ruppnig
2014
SG Klagenfurt



David Knabl
2014
SV Villach



Raffael Prugger
2015
SV Achomitz/ Zahomc



Mika Knapp
2013
SV Villach



Tobias Tschinderle
2013
SV Achomitz/ Zahomc

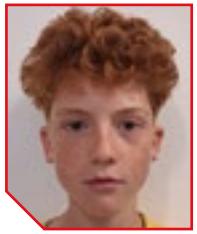

Rico Knabl
2014
SV Villach



Alexander Illitsch
2014
SG Klagenfurt

Kader Sprunglauf & NK – Damen 2026/27

ÖSV-A-Kader



Hannah Wiegele
2001
SV Achomitz/ Zahomc

ÖSV-C-Kader



Clara Mentil
2006
SV Villach



Amy Dögl
2011
SV Achomitz/ Zahomc

Landeskader



Saphira Marko
2008
SZ Velden



Liselotte Glerton
2010
SV Achomitz/ Zahomc



Clara Sterbenz
2011
SV Villach



Sarah Lena Höller
2011
SV Achomitz/ Zahomc



Lilli Rausch
2012
SV Achomitz/ Zahomc



Lena Gollmitzer
2012
SV Villach



Sarah Winkler
2014
SV Achomitz/Za-homc



Diana Lena Slamanig
2014

Gasthof ★★★
FEICHTER
Gastlichkeit mit ♥ und Tradition

- Familiäres Wohnen & Schmankerlküche
- Ob Sommer oder Winter – idealer Ausgangspunkt für sportliche Aktivitäten

Familie Warmuth, www.gasthoffeichter.at
Faakerseestr. 17, 9584 Finkenstein
+43(0)4254/2214, info@gasthoffeichter.at



Snowboard & Ski Cross

Termine

- **19.1.2027** **Goldeck** (Regionalmeisterschaft West)
- **21.1.2027** **Simonhöhe** (Regionalmeisterschaft Ost)
- **25.1.2027** **Simonhöhe** (Landesmeisterschaft der Schulen)

BIGBANG & We love to create.



Kärntner SPARKASSE

SPARK7

SNOWBOARD LANDESCUP 2027

Glaub an Dich

Snowboard - Alpin Cup und SBAC/FIS

Termine

- **04.1.2027** **Modriach** (SL) **GaD** (Stmk)
- **05.1.2027** **Simonhöhe** (PGS) **GaD und SBAC/JuniorFIS**
- **06.1.2027** **Simonhöhe** (PGS) **GaD und SBAC/JuniorFIS**
- **23.1.2027** **Simonhöhe** (GS) **GaD**
- **30.1.2027** **Simonhöhe** (PGS, Europacup)
- **31.1.2027** **Simonhöhe** (PGS, Europacup)
- **20.2.2027** **Simonhöhe** (GS) **GaD**
- **14.3.2027** **Falkert** (GS & SL, Kärntner Meisterschaft) **GaD Finale**

BIGBANG ▲ We love to create.



Kärntner SPARKASSE

SPARK7

SNOWBOARD LANDESCUP 2027

Glaub an Dich

Snowboard und Freestyle Cup

Termine

- **17.1.2027** **Velden** (Railjam)
- **13.2.2027** **Nassfeld** (Slopestyle)
- **06.3.2027** **Alpenarena** (Slopestyle)
- **20.3.2027** **Nassfeld** (Bankedcours)
  The Snake - separate Wertung

BIGBANG ▲ We love to create.

Jugend fördern. Zukunft gestalten.



Die Jugend ist die Zukunft unseres Landes. Deshalb engagiert sich die Kärntner Sparkasse seit ihrer Gründung im Jahr 1835 für die nachhaltige Entwicklung der Regionen und das Wohl der Kärntner Bevölkerung. Diesem Auftrag fühlt sich auch die Privatstiftung Kärntner Sparkasse als Mehrheitseigentümerin bis heute verpflichtet. Gerade in herausfordernden Zeiten ist es ihr ein besonderes Anliegen, junge Menschen zu unterstützen sowie Vereine, Initiativen und Projekte langfristig zu fördern. Seit mittlerweile mehr als 28 Jahren ist die Kärntner Sparkasse ein verlässlicher und starker Partner des Snowboardsports in Kärnten. Dieses langfristige Engagement hat es ermöglicht, zahlreiche Talente auf ihrem Weg zu begleiten und ihre sportliche Entwicklung über viele Jahre hinweg mitzuerleben.

Ein wesentlicher Bestandteil dieser Förderung ist der Kärntner Sparkasse Snowboard-Schulcup, der seit vielen Jahren einen festen Platz in der Kärntner Wintersportlandschaft einnimmt. Hier sammeln Kinder und Jugendliche erste Wettkampferfahrungen, lernen Teamgeist zu leben und stärken wichtige soziale Kompetenzen. Bewegung und Sport leisten einen wertvollen Beitrag zur körperlichen und mentalen Entwicklung junger Menschen. Daher sieht die Kärntner Sparkasse die Unterstützung des Schul- und Breitensports als wichtige gesellschaftliche Verantwortung und würdigt gleichzeitig den engagierten Einsatz der Lehrerinnen und Lehrer.
Eine weitere tragende Säule ist der Kärntner Sparkasse Snowboard-Landescup. Dieser bietet jungen Athletinnen und Athleten die Möglichkeit, schrittweise an den Leistungssport herangeführt zu werden und wertvolle Erfahrungen auf einem höheren sportlichen Niveau zu sammeln.

Mit der Gründung des Team Kärnten vor über acht Jahren wurde ein weiterer Meilenstein in der professionellen Nachwuchsförderung gesetzt. Die positive Entwicklung der vergangenen Jahre zeigt, dass dieser Weg erfolgreich ist. Zahlreiche Kärntner Snowboarderinnen und Snowboarder haben inzwischen den Sprung in das österreichischen Nationalteam geschafft und repräsentieren Kärnten auf höchstem sportlichen Niveau.

Mit großer Vorfreude blicken wir daher auf die Wettkampfsaison 2026/2027. Wir freuen uns auf spannende Bewerbe, beeindruckende sportliche Leistungen und zahlreiche Erfolgsgeschichten unserer jungen Athletinnen und Athleten. Für die bevorstehende Saison wünschen wir allen Teilnehmerinnen und Teilnehmern viel Erfolg, Fairness und vor allem Freude am Sport.

Gilbert Blechschmid, MAS

Head of Marketing & Brand Kärntner Sparkasse AG

Referat Snowboard/Freestyle



Nach einer äußerst erfolgreichen Saison 2025/26 – allen voran mit Olympia-Silber für Sabine Payer im Parallelbewerb in Livigno – blickt die Sparte Snowboard/Freeski des LSVK mit großer Zuversicht nach vorne.

Neben den Kärntner Spitzenathletinnen und -athleten im Nationalteam sorgt eine starke „zweite Ebene" für eine nachhaltige Präsenz: Elf Kärntnerinnen und Kärntner gehören den österreichischen A-, B- und C-Kadern an. Im Europacup holen sich drei Kärntner Athletinnen und Athleten den Schliff für den Parallel-Weltcup, angeführt von Pia Schöffmann als Gesamtsiegerin der vergangenen Saison. Mit Franziska Dabringer sowie Lea und Tom Monay feiern bereits die nächsten Talente erste Erfolge bei FIS-Bewerben. Werner Pietsch und Skicrosser Gabriel Gönitzer (ÖSV-C-Kader) wünschen wir nach ihren Verletzungen alles Gute für ein erfolgreiches Comeback.

Der Schwerpunkt der Sparte liegt klar auf der Nachwuchsarbeit. Breit angelegte Snowboardkurse und freie Trainings in den Vereinen – mit tatkräftiger Unterstützung unserer Snowboardstars – sprechen künftige Talente an. Landestrainer Alex Namesnik, zugleich wichtiges Bindeglied zu den österreichischen Kadern, integriert laufend junge Talente in den Schülerkader. Während der Landeskader in Alpin und Freestyle erste FIS-Rennen bestreitet, wird im Schülerkader intensiv an der Technik gearbeitet, etwa bei RookieCup-Rennen und in der Snowboard Austria Challenge Tour. Über Schulmeisterschaften auf Bezirks- und Landesebene werden zudem Snowboard-Interessierte angesprochen und mit Vereinen und Verband vernetzt.

Auch im Freestyle wurden entscheidende strukturelle Schritte gesetzt: Erstmals gibt es einen betreuten Landeskader mit eigenem Trainer sowie einen zusammenhängenden Freestyle-Landescup in professionellem Format. Mit der Alpenarena hat das ASKÖ Snowboardteam Villach eine zentrale Anlaufstelle geschaffen, die Kindern einen idealen Einstieg in den Freestyle-Sport ermöglicht. Mit Anna Gasser, Eric Dovjak und Kristina Holzfeind ist Kärnten zudem international stark vertreten.

Die Simonhöhe hat sich als offizielles Trainingszentrum der Alpinboarder etabliert. Neben dem Snowboard-Parallel-Weltcup, der bereits dreimal erfolgreich ausgetragen wurde, finden dort internationale Nachwuchsrennen, RookieCup-Bewerbe, die Kärntner Meisterschaften sowie zahlreiche Trainingseinheiten – unter der Woche auch bei Flutlicht – statt.

Der eingeschlagene Weg des Kärntner Snowboardteams (powered by Kärntner Sparkasse, KELAG und Kärnten Sport) soll konsequent fortgesetzt werden. Im Gespräch sind weitere Impulse im Rookie-Bereich für Alpin und Freestyle, geplant sind die Fortsetzung der internationalen Rennen sowie die Bewerbung um eine Junioren-Weltmeisterschaft.

Ein herzlicher Dank gilt allen Athletinnen und Athleten für ihre Begeisterung und ihren Fleiß sowie allen Eltern, Vereinen, Trainerinnen und Trainern, Lehrerinnen und Lehrern, freiwilligen Helferinnen und Helfern, Funktionärinnen und Funktionären und Partnern, die den Snowboard- und Freeskisport in Kärnten fördern. Wir wünschen dem gesamten Team eine unfallfreie Vorbereitung und eine erfolgreiche Saison 2026/27!

Werner Schöffmann
Referent Snowboard/Freestyle

Felix Widnig
Referent Stv. Freestyle



Ford Tourneo Custom: Kraftstoffverbrauch kombiniert 7,4 – 8,7 l/100 km I CO_2-Emission kombiniert 193 – 229 g/km I Ford Tourneo Custom PHEV: Kraftstoffverbrauch gewichtet kombiniert 4,1 – 4,4 l/100 km I CO_2-Emission gewichtet kombiniert 92 – 99 g/km I Stromverbrauch gewichtet kombiniert: 12,8 – 13,6 kWh/100 km I Elektrische Reichweite kombiniert: 49 – 52 km I Ford E-Tourneo Custom: Stromverbrauch kombiniert: 24,2 – 25,2 kWh/100 km I CO_2-Emissionen kombiniert: 0 g/km I Elektrische Reichweite kombiniert: bis zu 297 – 307 km (Prüfverfahren: WLTP)

Exklusiver Mobilitätspartner des LSVK

Motor Mayerhofer Villach
Triglavstraße 31, 9500 Villach
+43 4242 24867 office@motor-mayerhofer.at
www.motor-mayerhofer.at

Symbolfoto I 1) Unverbindlich empfohlener, nicht kartellierter Richtpreis inkl. NoVA inkl. USt. für Privatkunden, beinhaltet bereits Händler- und Importeursnachlass sowie Ford Credit Bonus und Versicherungsbonus. Berechnungsbeispiel am Modell Tourneo Custom (V710) BusM1 340 L1H1 Titanium 2.5l Duratec PHEV 171 kW (233PS) Automatik Frontantrieb: Aktionspreis € 45 990,00; Anzahlung € 13 797,00; Laufzeit 48 Monate; 10.000 Kilometer/Jahr; Restwert € 25 869,48; monatliche Rate € 269,00; Sollzinssatz 5,69%; Effektivzinssatz 6,11%; zu zahlender Gesamtbetrag € 52 845,57; Gesamtkosten € 6 855,57. Die Abwicklung der Finanzierung erfolgt über Ford Credit, ein Service der Santander Consumer Bank. Bankübliche Bonitätskriterien vorausgesetzt. Abschluss eines Vorteilssets der Ford Auto-Versicherung (Versicherer: GARANTA Versicherungs-AG Österreich) vorausgesetzt. Freibleibendes unverbindliches Angebot, vorbehaltlich Änderungen, Irrtümer und Druckfehler.

Kader Snowboard & Freestyle – Herren 2026/27

ÖSV-Nationalteam Herren



Alexander Payer
1989
SV St. Urban



Fabian Obmann
1996
ASKÖ ESV St. Veit/Glan

ÖSV-B-Kader Herren



Eric Dovjak
2004
ASKÖ Kellys Landskron



Werner Pietsch
2005
ASKÖ ESV St. Veit/Glan



Benjamin Lengger
2008
Freestyle Club Villach

ÖSV-C-Kader Herren



Jascha-Gelek Nunez
2004
ASKÖ Kellys Landskron



Tom Monay
2009
Union Gigasport



Gabriel Gönitzer
2007
SC Reichenfels

Landeskader



Manuel Scherer
2007
Freestyle Club Villach



Max Monay
2008
Union Gigasport



Tim Tortschanoff
2010
ASKÖ Kellys Landskron



Nevio Luca Rainer
2010
ASKÖ Kellys Landskron

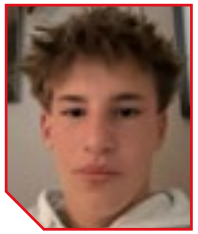

Louan Springenschmidt
2011
Snowboardteam Villach



Felix Norbert Nageler
2012
Snowboardteam Villach

Schülerkader



Marco Christian Rainer
2010
SV St. Urban



Noel Jaron Rauter
2011
SV St. Urban



Paul Rettl
2011
SV St. Urban



Leo Waczaunek
2012
SV St. Urban



Binder Lorenz
2015
SV St. Urban

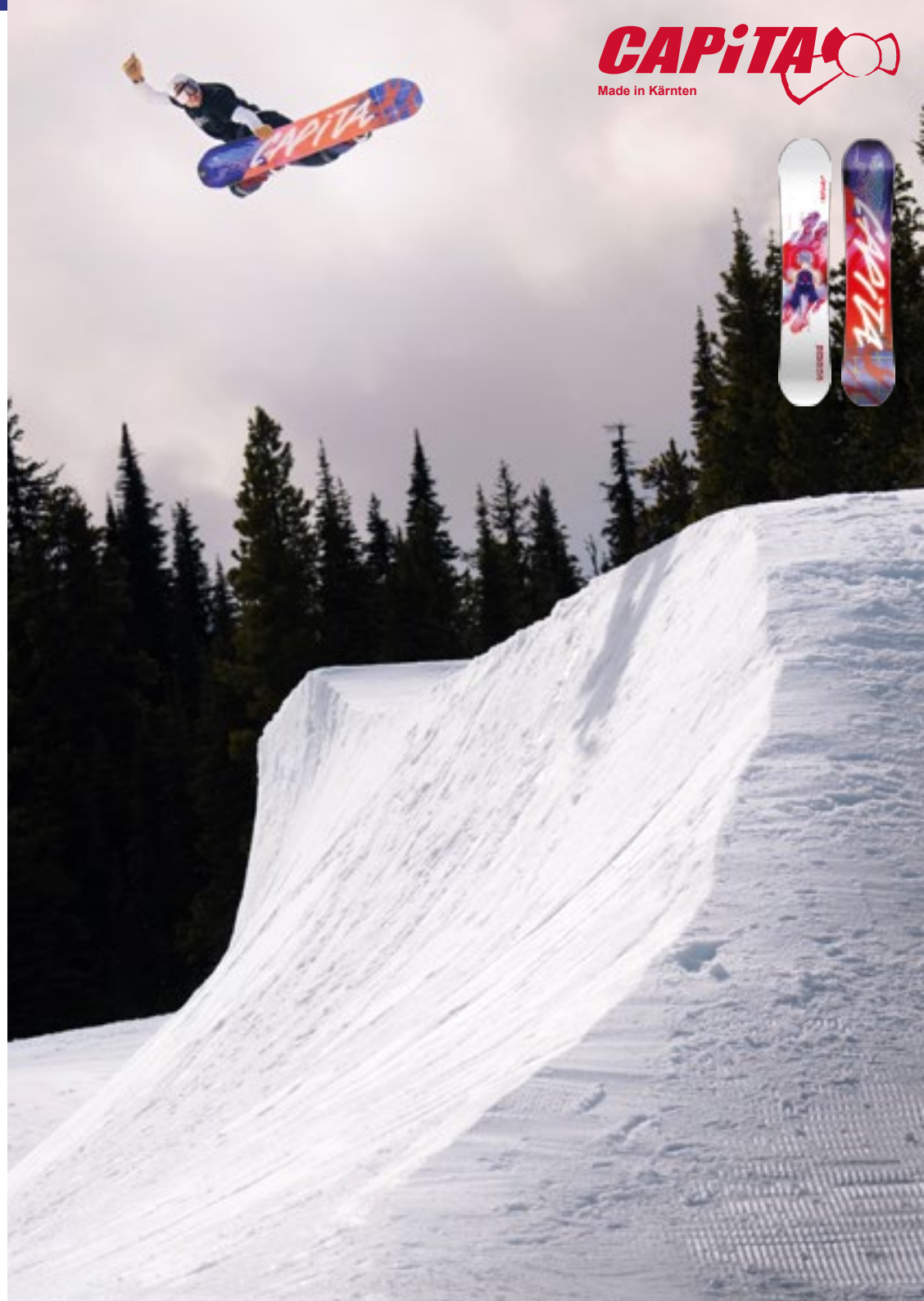

Kader Snowboard & Freestyle – Damen 2026/27

ÖSV-Nationalteam Damen



Anna Gasser
1992
ASKÖ SG Spittal

ÖSV-A-Kader Damen



Martina Ankele
2002
ASKÖ Kellys Landskron



Pia Schöffmann
2003
ASKÖ ESV St. Veit/Glan

ÖSV-B-Kader Damen



Jessica Pichelkastner
2002
ASKÖ Kellys Landskron



Kristina Holzfeind
2007
Freestyle Club Villach

ÖSV-C-Kader Damen



Franziska Dabringer
2008
Union Gigasport



Lena Monay
2009
Union Gigasport

Landeskader



Valentina Arzberger
2008
ASKÖ Kellys Landskron



Valentina Komposch
2014
Snowboardteam Villach



Lani Wucherer
2011
Snowboardteam Villach

Schülerkader



Mia Lina Niederbichler
2011
SV St. Urban



Lilly Sophie Niederbichler
2013
SV St. Urban



Paula Döring
2013
SV St. Urban



Annika Binder
2013
SV St. Urban



Mia Huber
2013
SV St. Urban



Filippa Dabringer
2013
SV St. Urban



Greta Schwarz
2014
SV St. Urban



Referat Masters - Rennsport



Die Saison 2025/2026 im Masters Bereich war wie schon in den letzten Jahre herausfordernd. Neben dem spät einsetzenden Winter und der immer schwieriger zu bekommenden Trainingsmöglichkeiten im Herbst und Früh-Winter ist es gerade Anfang der Saison nicht immer einfach gut zu starten. Wie bereits in den letzten Jahren konnten in Kärnten keine Masters-Cup Rennen auf Landesebene durchgeführt werden.

Das liegt einerseits am dichten internationalen FIS-Masters Kalender, bei dem ein Großteil der aktiven Rennfahrer am Start ist, als auch am Image, welche die Masters bei den Vereinen haben, sodass diese nicht gerne ein Masters Rennen austragen wollen. Hier sind die Gründe sicher auch die zu erwartende geringe Teilnehmerzahl.

Trotz der schwierigen Situation sind einige Rennfahrer sehr erfolgreich bei internationalen FIS Masters Rennen am Start gewesen und haben die Kärntner Fahnen hochgehalten.

Die Kärntner Masters haben österreichweit ein gutes Standing und werden als eine tolle Gruppe mit sportlichen Erfolgen wahrgenommen.

Die Kärntner Masters waren in der vergangenen Saison bei Rennen in Deutschland (Hallenrennen Wittenburg), Petzen, Glungezer, Lienz, Pec pod Snezkou, Strbske Pleso, Cortina und bei der Masters-Weltmeisterschaft auf der Reiteralm am Start.

Neben den Erfolgen bei den einzelnen Weltcup-Stationen sind die Ergebnisse auf der Reiteralm besonders hervorzuheben.

Das Teilnehmerfeld von 580 Startern aus 23 Nationen spricht für sich, dass hier die gesamte Klasse der Masters Rennfahrer der ganzen Welt am Start war.

Aus Kärntner Sicht haben die Damen die Kohlen aus dem Feuer geholt.
Hanna Kumnig - Super-G Weltmeisterin, Bronze im RTL
Elisabeth Kabusch – RTL Weltmeisterin

Herzliche Gratulation nochmals zu den gezeigten Leistungen und den Erfolgen. Auch allen weiteren Teilnehmern gebührt hier Respekt und Gratulation zu den gezeigten Leistungen. Top 10 bzw. Top 20 Plätze in Gruppen von bis zu 60 Rennläufern sind auch hier großartige Erfolge.

Vielen Dank an alle die, sich für den Masters-Sport in Kärnten einsetzen und hier ein positives Vorbild für die Bevölkerung sind. Nur gemeinsam schaffen wir es den Masters-Rennsport weiterhin am Leben zu halten.

Es würde mich auch freuen, in der kommenden Saison das ein oder andere landesweite Masters Rennen durchzuführen. Hierzu bin ich für jegliche Ideen zu Kooperationen mit anderen Renn-Serien und Veranstaltungen offen. Andere Bundesländer zeigen vor, wie es gehen kann.

Für die Saison 2026/27 wünsche ich allen Masters-Rennläuferinnen und -Rennläufern viel Erfolg.

Jürgen Seiser
Masters Referent

Naturparkgemeinde
Stockenboi

SOMMER: Baden und Tauchen am Weißensee – Wandern – Radfahren – Mountainbiken
WINTER: Skifahren auf dem Goldeck – Langlaufen – Eislaufen

Information:
Tourismusbüro Stockenboi, 9713 Zlan 2,
Telefon 0 47 61 / 214, E-Mail: stockenboi@ktn.gde.at
www.stockenboi.at

Kader Skibergsteigen – Herren 2026/27

ÖSV-Nationalteam Herren



Christof Hochenwarter
1997
SC Hermagor



Paul Verbnjak
2001

Kuchlerwirt – Wintergenuss zwischen Gerlitzen & Julischen Alpen

Der Kuchlerwirt in Treffen am Ossiacher See ist der ideale Ausgangspunkt für Winterbegeisterte. Direkt am Fuß der Gerlitzen gelegen, erreichen Skitourengeher von hier aus die Julischen Alpen, die Nockberge oder umliegende Täler. Auch Skigebiete wie Gerlitzen, Dreiländereck oder Tarvisio -Monte Lussari liegen in Reichweite.

Nach dem Tag im Schnee erwarten dich: Hausgemachte Kärntner Küche, gemütliche Zimmer und echte Gastfreundschaft im Ganzjahresbetrieb. Ideal für alle, die Winter erleben und genießen möchten!

Kontakt:
T: +43 676 4050713, **E-Mail: anfrage@kuchlerwirt.at**

Öffnungszeiten:
Montag-Freitag: 16:00-22:00
Samstag, Sonntag: 11:00-22:00







Referat Paraski



Für die Para-Sparte liegt der Höhepunkt der Saison 2026 / 2027 auf internationaler Ebene ganz eindeutig bei der Para-Ski Weltmeisterschaft vom 08. – 19. März 2027 in Tignes/Frankreich. Seitens des LSVK haben wir mit Elina Stary, Thomas Grochar und Nico Pajantschisch drei vielversprechende AthletInnen am Start, welche alle auch realistische Medaillenchancen haben.
Auf nationaler Ebene sind die Österreichischen Meisterschaften vom 22. – 24. Jänner 2027 in Abtenau zu erwähnen. Hier werden auf jeden Fall auch ParasportlerInnen aus Kärnten, wie zum Beispiel Kurt Oberlerchner oder Sandro Grutschnig an den Start gehen.

Ein klares Ziel des Para-Ski Referats ist es, den im letzten Jahr eingeschlagenen Weg bezüglich der Trainingsmöglichkeiten im eigenen Bundesland weiter zu verfolgen. Dabei sollen auch heuer wieder regelmäßig Trainingsmöglichkeiten bei anderen Trainingsgruppen des LSVK angeboten werden.

Aktuell wird auch mit Sponsoren verhandelt, um für den Kärntner Para-Nachwuchs Strukturen schaffen zu können.

Mittelfristig soll in den Vereinen des LSVK das Bewusstsein und auch das Wissen geschaffen werden, wie SportlerInnen mit körperlichem Handicap in die Vereinsstrukturen integriert werden können und welche Fördermöglichkeiten es gibt. Die Para-Sparte will auf diesem Weg einen weiteren Schritt zur Heranführung körperlich beeinträchtigter SportlerInnen an den Skirennlauf setzen.

Alles Gute für den kommenden Winter und eine unfallfreie Saison!

Markus Salcher
Paraskireferent



1 Wettbewerb in der APP aufrufen

nassfeld.at/challenge
SKILINE APP

2 Teilnahme bestätigen

3 Beim Skitag am Nassfeld ordentlich Badges sammeln

... und vielleicht GEWINNEN!

Weitere Infos und Teilnahmebedingungen auf nassfeld.at/challenge

Para Ski Team 2025/26

ÖSV Nationalkader



Nico Pajantschitsch
02.03.1997
SC Petzen
BSV Klagenfurt

ÖSV A-Kader



Thomas Grochar
23.11.1993
BSV Klagenfurt

ÖSV B-Kader



Elina Stary
2006
ASKÖ ESV St. Veit

Guide
Celine Arthofer

Landeskader



Sandro Grutschnig

BSV Kärnten

Sichtungspool ÖSV



Kurt Oberlerchner
1998
SV Villach



Referat Lehrwesen

Skiinstruktoren – Übungsleiter





Wie in den letzten Jahren begann die Saison mit dem traditionellen Übungsleiter-Fortbildungskurs und dem Instruktoren-Einfahrkurs am ersten Dezemberwochenende auf der Turrach. Unmittelbar danach fand an den letzten zwei Wochenenden vor Weihnachten der LSVK-Übungsleiterkurs 2025/26 statt, bei dem 20 neue Übungsleiter ausgebildet wurden. Der Übungsleiter ist eine wichtige Hilfe bei der Vereinsarbeit und stellt die Basis für die weitere Ausbildung zum Skiinstruktor dar. Daher ist es besonders erfreulich, dass die Instruktorenausbildung in der heurigen Saison mit 8 TeilnehmerInnen aus Kärnten im Kursteil 1 und mit 3 TeilnehmerInnen im Kursteil 2 beschickt werden konnte.

Das Kärntner Lehrwesenteam ist weiterhin im ÖSV-Bundeslehrkader für die Instruktorenfortbildung mit vier Mitgliedern (Helge Blassnegger, Marco Woschank, Dieter Dohr, Jürgen Blassnegger) stark vertreten und zwei Mitglieder sind Teil des ÖSV-Demoteams und -Workshopteams für den Interskikongress in Vail im Frühjahr 2027.

Das Workshopthema „Raus aus der Komfortzone“, ein Technikprogramm quer über alle Stufen des österreichischen Skilehrplans, wurde mit federführender Beteiligung der zwei Kärntner Demo-Teammitglieder entwickelt und ist das aktuelle Thema der verpflichtenden 4-jährlichen ÖSV-Instruktorenfortbildung.

Diese Fortbildung (ebenso wie die Instruktoren-Ausbildungskurse der BSPA) findet neben St. Christoph erstmalig auch in Hintermoos statt. Mit der Ski Austria Academy am Arlberg und dem Bundessportheim in Hintermoos stehen nun zwei Top-Einrichtungen in sehr attraktiven Skigebieten für diese Kurse zur Verfügung und das ÖSV-Bundeslehrteam rund um Gert Ehn freut sich auf eure zahlreiche Teilnahme!

Ziel für 2026/27 ist, dass das Referat den eingeschlagenen Weg mit hochwertiger Aus- und Weiterbildung und den erfreulichen Zuwachsraten an Teilnehmern fortsetzt, um weiterhin TOP-Arbeit in den Vereinen gewährleisten zu können.

28.-29.11.2026 Fortbildung für Übungsleiter und Einfahrkurs für Instruktoren

10.-13.12. 2026 ÜL-Ausbildungskurs Teil I Turrach

18.-20.12.2026 ÜL-Ausbildungskurs Teil II Turrach

ÖSV-FORTBILDUNGEN

28.01. -31.01.2027 ÖSV-Bundesfortbildung für Instruktoren St. Christoph/Arlberg

08.08. -11.04.2027 ÖSV-Bundesfortbildung für Instruktoren St. Christoph/Arlberg

Statistik / Evidenzblätter
Bitte ggf. Änderungen bei der Mailadresse bekannt geben! Die Evidenzblätter werden via Mail versendet - bitte danach zeitnah ausgefüllt retournieren!

Mit Einlangen der Evidenzblätter aus der Saison 2026-27 werden die Dateidaten aktualisiert.

REFERENT ***Prof. Mag. Karl Heinz Moro***
REFERENT Stv. ***Dipl.-Ing. Dr. Jürgen Blassnegger***
E-Mail: lehrwesen@lsvk.at

SKI AUSTRIA – GEBÜHRENTABELLE

1. ANMELDUNG DER WETTKÄMPFE

alpin und nordisch	**bei zeitgerechter Einreichung €**
ÖSV-Rennen	10,00
ÖSV-Punkterennen	20,00
Verbandsoffen mit ausländischer Beteiligung	75,00
Werbeläufe	75,00
Volkslanglauf	300,00
Verspätet eingereichte Wettkampfanträge	5fach
Strafgebühr bei Nichtanmeldung	10fach
Strafgebühr für vorgetäuschten Genehmigungsvermerk	20fach

2. PUNKTELISTENGEBÜHR:

2,00 € pro Start, Maximalbetrag 10,00 € pro Athlet:in und Saison

Am Saisonende wird die ÖSV-Punktelistengebühr automatisiert über Skizeit an den jeweiligen LSV verrechnet. Für die Berechnung dieser Gebühr ist jeweils der Zielstatus (FIN (Zeit), DNS, DNF, DNQ und DSQ) eines ÖSV-Punkterennens ausschlaggebend (Aufteilung 50% ÖSV / 50% LSV).

3. ANMELDUNG ZU NATIONALEN WETTKÄMPFEN

Alpine- und Nordische Bewerbe		**max. Nenngebühr €**
Kinder, Schüler- und Jugendklassen	je Bewerb	8,00
Junioren, Damen, Herren	je Bewerb	11,00
Nordische Kombination		
Kinder, Schüler- und Jugendklassen	für die Kombination	4,50
Junioren, Damen, Herren	für die Kombination	7,00
Staffelbewerbe		
Kinder, Schüler- und Jugendklassen	pro Läufer	4,50
Junioren, Damen, Herren	pro Läufer	7,00
Mastersrennen alpin und nordisch	je Bewerb	15,00
Nenngebühr Skizeit	je Nennung	0,36

Grundsätzlich muss das Nenngeld für die Klasse bezahlt werden, in der gestartet wird. Bei Nachtbewerben kann zum Nenngeld ein Zuschlag für die Beleuchtung eingehoben werden.
Cup-Zuschläge dürfen nur von Läufern kassiert werden, die in der jeweiligen Cupwertung aufscheinen.

Doppelnennung ist verboten (Ausnahme siehe ÖWO):
Strafgebühr 15,00 €, bei Wiederholung 30,00€

Kampfrichterschulungstermine 2026/27

Donnerstag, 5. November 2026
Talstation Dreiländereck
18:00 Uhr Kampfrichter, Sprungrichter international und national

Donnerstag, 12. November 2026
Gasthof Karawankenblick, Ruhstatt 17, 9100 Völkermarkt
Tel: 04232 / 21 86
18:00 Uhr Kampfrichter

Freitag, 13. November 2026
Flattacher Hof, Flattach 13, 9831 Flattach
Tel: 04232 / 81 00
18:00 Uhr Kampfrichter

Samstag, 14. November 2026
Gasthof Nager, St. Margarethen 12, 9564 Patergassen
Tel: 0664 / 435 74 26
10:00 Uhr Kampfrichter

Donnerstag, 19. November 2026
Leistungszentrum Rosenbach, Rosental Str. 52, 9184 St. Jakob im Rosental
Tel: 0676 / 838 402 05
18:00 Uhr Kampfrichter

Freitag, 20. November 2026
ESV St. Veit - Eisenbahnerstüberl, Gleisdreieck 1, 9300 St. Veit an der Glan
18:00 Uhr Kampfrichter

Sonntag, 22. November 2026
Café Hassler, Berg im Drautal
Tel: 04712 / 208
10:00 Uhr Kampfrichter

Samstag, 28. November 2026
Hotel Mosser, Bahnhofstraße 9, 9500 Villach
Tel: 04242 / 24 115
10:00 Uhr Kampfrichter | 12:00 Uhr Anwärterschulung

Kärntnermilch – Aus der Natur. Für meine Kraft.



Gemeinsam nach vorne.

Skisport & Kärntnermilch – eine starke Verbindung.

Seit vielen Jahren ist Kärntnermilch verlässlicher Partner des Kärntner Landesskiverbands. Diese Partnerschaft steht für Vertrauen, Teamgeist und regionale Stärke – heute, morgen und für kommende Generationen im Sport.

www.kaerntnermilch.at

SICHERHEIT,
DIE MITFÄHRT



Foto: © Ski Austria, Patrick Bätz

Ski Austria

ÖSV in
Partnerschaft mit:

UNIQA

Alpine Cup-Bewerbe 2026/27

Cupart	Disziplinen	Gesamt
Arthrobene-Fischer-Alpin-Cup	5 RSL, 5 SL, 4 SG	13
Raiffeisen-Schülercup	5 RSL, 4 SL, 4 SG, 1 Kondition	14
Kelag-UNIQA-Kindercup	4 RSL, 2 Minicross, 1 Flaggen-SL, 2 SL (K11/12)	9

Kelag-Uniqa-Kindercup

Die Resultate (50 % aller Ergebnisse aufgerundet) der besten RSL bzw. SL werden für die Cupwertung herangezogen.
Der Minicross wird als Riesentorlauf gewertet.

Siegerehrung Cup:
U8 weiblich, männlich: jeweils 1. bis 3. Platz
U9 weiblich, männlich: jeweils 1. bis 3. Platz
U10 weiblich, männlich: jeweils 1. bis 3. Platz
U11 + U12 weiblich, männlich: jeweils 1. bis 5. Platz
Bei Punktegleichheit wird nach den besseren Platzierungen gereiht.

Raiffeisen-Schülercup

Die Resultate von 50 % pro Disziplin mit 2 Durchgängen & 50 % pro Disziplin mit 1 Durchgang (aufgerundet) sowie des Konditionswettkampfes werden für die Cupwertung herangezogen.

Siegerehrung Cup:
U13 + U14 weiblich, männlich: jeweils 1. bis 5. Platz
U15 + U16 weiblich, männlich: jeweils 1. bis 5. Platz
Bei Punktegleichheit wird nach den besseren Platzierungen gereiht.

Arthrobene-Fischer-Alpincup

Für die Cupwertung wird die allgemeine Reihung aus allen Klassen (ab U13) herangezogen (exklusiv Konditionswettkampf). Modus gleich wie Raiffeisen-Schülercup.

Siegerehrung Cup:

Damen: 1. bis 5. Platz
Herren: 1. bis 5. Platz
Bei Punktegleichheit wird nach den besseren Platzierungen gereiht.

Platz	1	2	3	4	5	6	7	8	9	10	11	12	13	14	15
Punkte:	25	20	15	12	11	10	9	8	7	6	5	4	3	2	1

Gesamtsieger Vereinswertung

Alle Punkte aus Kelag-Fischer-Uniqa-Kindercup, Raiffeisen-Schülercup und Arthrobene-Fischer-Alpincup werden für die Vereinswertung herangezogen.

Vereinswertung: Gesamtpunkteanzahl 1. bis 3. Platz



Renntermine Alpin 2026/2027

Datum	Verein/Ort	Veranstaltung	Bewerb	Art d. VA
		Jänner 2027		
04.01.2027	ASKÖ SK Landskron/Gerlitzen	Raiffeisen Schülercup & Arthrobene-Fischer-Alpincup	SL	Idvo
05.01.2027	SV Weißbriach/Weißbriach	Kelag-Uniqa-Kindercup	RLS	Idvo
06.01.2027	SV Weißbriach/Weißbriach	Raiffeisen Schülercup & Arthrobene-Fischer-Alpincup	RLS	Idvo
09.01.2027	SC Feldkirchen/Falkert	Raiffeisen-Nockcup	RSL	Idvo
16.01.2027	SC Reichenfels/Obdach	Kelag-Uniqa-Kindercup	RSL	Idvo
17.01.2027	SC Gerlitzen/Gerlitzen	Raiffeisen-Nockcup	RSL	Idvo
21.01.2027	SV Villach/Hrastlift	Hasslacher FIS Damen-Rennen	SL	FIS
22.01.2027	SV Villach/Hrastlift	Hasslacher FIS Damen-Rennen	SL	FIS
23.01.2027	ASKÖ St. Veit Klippitztörl/Klippitztörl	Raiffeisen Schülercup & Arthrobene-Fischer-Alpincup	SL	Idvo
24.01.2027	SV Villach/Hrastlift	Kelag-Uniqa-Kindercup	SL-Flag	Idvo
27.01.2027	SC BKK/BKK	Österr. Jugendmeisterschaften Damen	RSL	FIS
28.01.2027	SC BKK/BKK	Österr. Jugendmeisterschaften Damen	SL	FIS
29.01.2027	SC BKK/BKK	Österr. Jugendmeisterschaften Herren	RSL	FIS
30.01.2027	SC BKK/BKK	Österr. Jugendmeisterschaften Herren	SL	FIS
30.01.2027	SC Gerlitzen/Gerlitzen	Rossignol Kids-Race	MC	
31.01.2027	SC Gerlitzen/Gerlitzen	Kelag-Uniqa-Kindercup & Salbzurg Milch Kindercup	MC	Idvo
		Februar 2027		
06.02.2027	WSV Reichenau/Turrach	Kelag-Uniqa-Kindercup	RSL	Idvo
07.02.2027	ASKÖ SC Rosental/Hochrindl	Raiffeisen Schülercup & Arthrobene-Fischer-Alpincup	RSL	Idvo
11.02.2027	SC Hermagor/Nassfeld	Raiffeisen Schülercup & Arthrobene-Fischer-Alpincup	2xSG	Idvo
14.02.2027	SZ Patergassen/Falkert	Raiffeisen-Nockcup	SL	Idvo
14.02.2027	SV Weißbriach/Weißbriach	Kelag-Uniqa-Kindercup	SL	Idvo
15.02.2027	SC Eitweg/Koralpe	Hasslacher FIS Damen-Rennen	RSL	FIS
16.02.2027	SC Eitweg/Koralpe	Hasslacher FIS Damen-Rennen	RSL	FIS
17.02.2027	ASKÖ St. Veit Klippitztörl/Klippitztörl	Hasslacher FIS Damen-Rennen	SL	FIS

Die aktuellen Rennnummern finden Sie auf der Homepage des Kärntner Landesskiverbandes www.lsvk.at und www.skizeit.at.

Datum	Verein/Ort	Veranstaltung	Bewerb	Art d. VA
18.02.2027	ASKÖ St. Veit Klippitztörl/Klippitztörl	Hasslacher FIS Damen-Rennen	SL	FIS
20.02.2027	SGA Sirnitz/Hochrindl	Raiffeisen-Nockcup	RSL	Idvo
21.02.2027	SV ASKÖ Irschen/Weissensee	Kelag-Uniqa-Kindercup (K11/K12)	SL	Idvo
27.02.2027	SC Petzten/Petzen	Raiffeisen Schülercup & Arthrobene-Fischer-Alpincup (KM)	RSL	Idvo
27.02.2027	WSV Reichenau/Turracherhöhe	Raiffeisen-Nockcup	SL	Idvo
28.02.2027	SC Petzten/Petzen	Raiffeisen Schülercup & Arthrobene-Fischer-Alpincup (KM)	SL	Idvo
		März 2027		
04.03.2027	SV ASKÖ Irschen/Weissensee	Hasslacher FIS Herren-Rennen	SL	FIS
05.03.2027	SV ASKÖ Irschen/Weissensee	Hasslacher FIS Herren-Rennen	SL	FIS
06.03.2027	SC BKK/BKK	ASKÖ Landesmeisterschaften	RSL	Idvo
07.03.2027	SC BKK/BKK	Raiffeisen Schülercup & Arthrobene-Fischer-Alpincup	SL	Idvo
10.03.2027	Gerlitzen	Landesjugendskitag der Schulen	RSL	
12.03.2027	SC Gerlitzen/Gerlitzen	Raiffeisen Schülercup & Arthrobene-Fischer-Alpincup (KM)	SG	Idvo
13.03.2027	SC Gerlitzen/Gerlitzen	Raiffeisen Schülercup & Arthrobene-Fischer-Alpincup	SG	Idvo
13.03.2027	SC BKK/BKK	Raiffeisen-Nockcup	RSL	Idvo
14.03.2027	SG Spittal Goldeck/Goldeck	Kelag-Uniqa-Kindercup	MC	Idvo
29.03.2027	SC Gerlitzen/Gerlitzen	Winterkehrausrennen & Vereinsmeisterschaften SC Gerlitzen	RSL	
29.03.2027	SC BKK/BKK	Offene Vereinsmeisterschaften mit Marco Schwarz	RSL	
		April 2027		
11.04.2027	SV Flattach/Mölltaler Gletscher	Raiffeisen Schülercup & Arthrobene-Fischer-Alpincup	RLS	FIS
11.04.2027	SV Flattach/Mölltaler Gletscher	Kelag-Uniqa-Kindercup	RLS	FIS

Die aktuellen Rennnummern finden Sie auf der Homepage des Kärntner Landesskiverbandes: www.lsvk.at und www.skizeit.at

Sämtliche regionalen Rennen und Bezirkscups finden sie unter www.lsvk.at und www.skizeit.at.

Raiffeisen Kärnten
UNIQA
kelag
HASSLACHER NORICA TIMBER
From wood to wonders.



Durchführunsbestimmungen Raiffeisen-Schülercup und Arthrobene-Fischer-Alpincup

Die Wettkämpfe werden nach den Bestimmungen der Wettkampfordnung des Österreichischen Skiverbandes durchgeführt. Startberechtigt sind nur Mitglieder des Österreichischen Skiverbandes mit gültigem Mitgliedsausweis.
Teilnehmer aus anderen Bundesländern starten nur mit Genehmigung der Sportwarte.

Zu verwenden!

- SL-Kippstangen 27 mm
- RSL, SG, PSL, Kippstangen 27mm und Sicherheitstorflaggen
- Startnummernsatz des LSVK (Raiffeisen 1-140) für Schülerklassen
- Gelbe Trikots für die Cupführenden

Startreihenfolge: gemäß ÖWO.
Es besteht die Möglichkeit, einen dritten Durchgang als eigenes Rennen durchzuführen. 50 % dieser Bewerbe (SL bzw. RSL; aufgerundet) werden für die Cupwertung herangezogen. Das **Nenngeld für den Einzeldurchgang beträgt € 12,-.**

Für die Landescuprennen wird der **Nenngeldbetrag Schüler mit € 15,–**, ab der **Jugendklasse bis Allg. Klasse mit € 17,–** fixiert. Der LSVK-Beitrag von € 2,– (für Kippstangen, Torflaggen, Sicherheitspaket, etc.), der in diesen Nenngeldbeträgen inkludiert ist, wird am Ende der Saison den durchführenden Vereinen (außer Nordisch) pro gemeldetem Läufer anhand der Bewerbsstatistik vorgeschrieben.
Der Veranstalter und der durchführende Verein übernehmen keine wie immer geartete Haftung für Unfälle und deren Folgen, auch nicht gegenüber dritten Personen.

Kurssetzung: Nur in Absprache mit zuständigem Landestrainer.

Die aktuellen Rennnummern finden Sie auf der Homepage
des Kärntner Landesskiverbandes: www.skiverband-kaernten.at und www.skizeit.at
Sämtliche regionalen Rennen und Bezirkscups finden sie unter www.skizeit.at.

Ergebnislisten sind als pdf- und xml-Dateien zu senden an:

Öffentlichkeitsarbeit LSVK
hwinkler@lsvk.at durch den Veranstalter

Kampfrichter- und Punktereferent
auernighp@yahoo.com

Sekretariat des LSVK
office@lsvk.at durch den Veranstalter

ÖSV Skizeit: Offizielles Ergebnis (XML Datei)
Offizielles Ergebnis (PDF Datei)



Durchführungsbestimmungen

Kelag-Uniqa-Kindercup

Die Wettkämpfe werden nach den Bestimmungen der Wettkampfordnung des Österreichischen Skiverbandes durchgeführt. Startberechtigt sind nur Mitglieder des Österreichischen Skiverbandes mit gültigem Mitgliedsausweis.
Teilnehmer aus anderen Bundesländern starten nur mit Genehmigung der Sportwarte.

Durchführungsbestimmungen:
RSL und SL: 1 Rennen mit 2 Durchgängen. Für das Gesamtergebnis werden Cup-Punkte vergeben. Startreihenfolge 2. Lauf: gestürzt nach Startnummern innerhalb der Klassen.

Beim **Mini-Cross** wird 2 x auf Zeit der gleiche Lauf gefahren, die schnellere Zeit wird gewertet! Im 2. Lauf wird das Starterfeld unabhängig von der Laufzeit innerhalb der Klassen gestürzt. Wenn ein Teilnehmer im 1. Lauf ausscheidet, darf er im 2. Lauf starten. Um bei den genannten Bewerben in die Wertung zu kommen, muss in beiden Läufen gestartet werden!

- PSL, RSL-Kippstangen 27 mm mit Sicherheitstorflaggen und SL-Kippstangen 25 mm.
- SL-Kippstangen kurz (Boys) oder gemischt mit RS-Toren.
- Startnummernsatz des LSVK (KELAG/UNIQA 1–140) für Kinderklassen
- Grüne Trikots mit großem LSVK-Logo für die Cupführenden

Startreihenfolge: gemäß ÖWO.
Die nennenden Vereine haften für eine ausreichende Versicherung bzw. ÖSV-Mitgliedschaft der Wettkämpfer. Nennungen nur über www.skizeit.at.

Für die Landescuprennen wird der **Nenngeldbetrag für Kinder mit € 15,–** (inkl. LSVK-Beitrag idHv. € 2,– p.p.) fixiert. Der LSVK-Beitrag von € 2,– (für Kippstangen, Torflaggen, Sicherheitspaket, etc.), der in diesen Nenngeldbeträgen inkludiert ist, wird am Ende der Saison den durchführenden Vereinen pro gemeldetem Läufer anhand der Bewerbsstatistik vorgeschrieben.

Durchführung eines 3. Durchgangs -> siehe Durchführungsbestimmungen Raiffeisen Schülercup und Arthrobene-Fischer-Alpincup.

Der Veranstalter und der durchführende Verein übernehmen keine wie immer geartete Haftung für Unfälle und deren Folgen, auch nicht gegenüber dritten Personen.

Kurssetzung: Nur in Absprache mit zuständigem Landestrainer.

Ergebnislisten sind als pdf-und xml-Dateien zu senden an:

Öffentlichkeitsarbeit LSVK
hwinkler@lsvk.at
durch den Veranstalter

Kampfrichter- und Punktereferent
auernighp@yahoo.com

Sekretariat des LSVK
office@lsvk.at
durch den Veranstalter

ÖSV Skizeit: Offizielles Ergebnis (XML Datei)
Offizielles Ergebnis (PDF Datei)

aicher
Steuerberatung

Aicher & Partner Steuerberater OG
Schillerplatz 5 | 9300 St. Veit/Glan
T: +43 4212/2211 | E: office@aicher.biz



Vorgaben des LSVK bezüglich Zeitnehmung und Cupwertung im Rahmen von Kelag-Fischer-LL-Cupveranstaltungen

Zeitnehmung

Vor der Veranstaltung
Spätestens 14 Tage vor der Terminsitzung ist der Wettkampfantrag beim LSVK in Papierform und/oder als PDF-Datei einzubringen.
Alternativ wird die Nutzung von skizeit.at empfohlen. Spätestens 14 Tage vor der Veranstaltung ist die Ausschreibung als PDF-Datei an den LSVK zu übermitteln. Bei Verschiebungen/Terminänderungen/Absagen oder Änderung des Durchführungsortes sind jedenfalls der Fachreferent LL/BIA, das Sekretariat des LSVK schriftlich sowie die Vereinsvertreter schriftlich, per SMS, E-Mail oder telefonisch zu verständigen.

Nach der Veranstaltung
Ergebnislisten sind als pdf-und xml-Dateien zu senden an:
Öffentlichkeitsarbeit LSVK
hwinkler@lsvk.at

Kampfrichter- und Punktereferent
auernighp@yahoo.com

Sekretariat des LSVK
office@lsvk.at
durch den Veranstalter

ÖSV Skizeit: Offizielles Ergebnis (XML Datei)
Offizielles Ergebnis (PDF Datei)

Langlaufbewerbe Kelag-Fischer-LL-Cup
Startberechtigt sind ausnahmslos Läufer mit gültiger ÖSV-Nummer und Zugehörigkeit zu einem Kärntner Verein. Hinweis: Die 9-stellige ÖSV-Nummer beginnt mit 1.

Langlaufbewerbe Kelag-Fischer-LL-Cup mit gleichzeitigem Volkslauf
Für den KELA-LL-Cup sind ausnahmslos Läufer mit gültiger ÖSV-Nummer und Zugehörigkeit zu einem Kärntner Verein startberechtigt. Alle anderen Läufer sind in der entsprechenden Volkslaufklasse startberechtigt (siehe ÖWO, Kapitel VI). Die Bewerbe LL-Cup und Volkslanglauf sind jedenfalls getrennt zu werten. Es kann jedoch ein Gesamtergebnis veröffentlicht werden, das keinen Einfluss auf die Cupwertung haben darf.

Anforderungen an die Zeitnehmung
Jedes Cuprennen (auch solche mit gleichzeitigem Volkslanglauf) ist zwingend mit einer elektronischen Hauptzeitnehmung durchzuführen, welche die Zeiten auf Zehntelsekunden genau erfasst. Ein Zeitmessstreifen mit den Tages- und Laufzeiten aller relevanten Ereignisse (Starts, Zieleinläufe, evtl. Zwischenzeiten) ist nach der Veranstaltung den CHKR zu übergeben. Die Verwendung einer computerunterstützten Auswertung ist erlaubt. Weiters ist eine zweite, unabhängig arbeitende, händisch bediente Zeitnehmung oder auch unabhängig arbeitende elektronische Zeitnehmung mit eigenständiger Energieversorgung als Hilfszeitnehmung zu verwenden. Diese protokolliert alle Start- und Zielereignisse zur entsprechenden Startnummer mit der entsprechenden Tageszeit (siehe ÖWO, Kapitel III, Pkt. 2.0 ff).
Chipzeitnehmungen ersetzen eine elektronische Hauptzeitnehmung NICHT, dürfen jedoch verwendet werden.

Kelag-Fischer-Langlauf-Cup

Streckenlängen
Unter Berücksichtigung des Streckenverlaufes und der zu bewältigenden Höhenmeter bzw. der gesamten Höhendifferenz soll bei LL-Cupveranstaltungen möglichst die Maximaldistanz für die jeweilige Klasse zur Austragung kommen.
Streckendaten siehe Homepage SkiAustria.
In den Wettkampfklassen Jug. II bis AK III ist möglichst eine Distanz zwischen 10 und 15 km zu wählen.

Cupwertung

Es wird jeweils eine Wertung nach Klassen und eine Wertung nach Vereinen auf Basis der Punkte in den Klassenergebnissen durchgeführt. Für die Cupwertung werden die sieben besten Ergebnisse herangezogen.

Punkteaufteilung:

Platz	Punkte	Platz	Punkte
1	25	9	7
2	20	10	6
3	15	11	5
4	12	12	4
5	11	13	3
6	10	14	2
7	9	15	1
8	8		

Anzahl der geforderten Zielankünfte
Zur Berücksichtigung in der Cupwertung sind vom Athleten 3 Zielankünfte im Rahmen des LLC gefordert.

Berechnung des Cupergebnisses für die Klassenwertung

Gewertet wird
Jeder Einzelwettkampf => Klassisch, Freistil, Verfolgung mit und ohne Pause (nur das Gesamtergebnis), keine Staffeln oder andere Mannschaftsbewerbe.

Punktegleichheit
Bei Punktegleichheit ist für die Reihung entscheidend (in gelisteter Reihenfolge):
1. die Anzahl der besseren Ergebnisse
2. die höhere Anzahl der Zielankünfte
3. bei gleichen Ergebnissen und gleicher Anzahl der Zielankünfte werden die Rennpunkte berücksichtigt und der Athlet mit der geringeren Punkteanzahl vorgereiht.

Es gibt keine Ex-aequo-Wertungen!

Sollte durch die Teilnahme an internationalen Wettkämpfen eine Verschiebung der Jahrgangszuordnung zu den lt. der ÖWO vorgesehenen Klassen auftreten, werden die entsprechenden Klassen jahrgangsweise gewertet. (Dies hat in der vergangenen Saison die Klassen Kinder I bis Jugend II betroffen.) Eine solche Wertung darf lt. ÖWO durchgeführt werden.

- Statt derzeit 4 Mindestteilnahmen beim LC reichen zukünftig 3 Zielankünfte um in der Gesamtwertung gewertet zu werden.
- Es wurde festgelegt, dass die 7 besten Ergebnisse für die Gesamtwertung herangezogen werden – die restlichen Ergebnisse sind Streichresultate.
- Die Wertung Wettkampfklassen (allg. Wertung von Jugend II bis AK III) wird gestrichen und nicht mehr geführt.
- Regelung Vereinswertung: Für die Punkte werden alle erlaufenen Ergebnisse in allen Klassen herangezogen, unabhängig davon ob die Zielankünfte von 3 Rennen gegeben sind.
- Eine Prämierung bei der Gesamtsiegerehrung gibt es nur, wenn mindestens 3 Läufer in der Wertung angeführt sind.
- Zukünftig sollen die Distanzen für die älteren Altersklassen gekürzt werden (Hinweis für die Veranstalter).

RENNTERMINE

KELAG-FISCHER-LANGLAUF-CUP 2026/2027

Datum	Verein/Ort	Veranstaltung	Bewerb	Art d. VA
		2026		
25. - 26.09.2026	Bleiburg	Landescup 1 und 2	SS und Skating	ldvo
09.10.2026	Oberaichwald	Landescup 3	Cross	ldvo
26.10.2026	Casino Velden	Landescup 4	Straßen	ldvo
20.12.2026	Bad Kleinkirchheim	Landescup 5	Klassik	ldvo
		2027		
02. - 03.01.2027	Villach	AUSTRIA Cup 2 – NBC 1 und LC 6 Langlauf inkl. Schüler	Klassik	vo
06.01.2027	Obertilliach	Landescup 7	Skating	ldvo
16.01.2027	St. Jakob im Rosental	Landescup 8	Skating	ldvo
17.01.2027	Planica	NBC 2 und Landescup 9	Skating	vo
30.01.2027	Pirkdorf	Landescup 10	Skating	ldvo
28.02.2027	Sappada	NBC 3 und Landescup 11	Skating	vo
06.03.2027	Ramsau am Dachstein	LSVK Landescup mit LSV ST	Klassik	vo
06.03.2027	Lfl Köstenberg	Landescup 12	Klassik	ldvo

Durchführungsbestimmungen Kärntnermilch-Cup 2026/2027 Skisprung und Nordische Kombination

Altersklassen und Klassenbezeichnungen
Gilt für Nordische Kombination wie auch für Spezialsprunglauf und werden nach den Bestimmungen der Wettkampfordnung des Österreichischen Skiverbandes durchgeführt.

Klasseneinteilung männlich neu ab 2025
- Kinder I: 01.09.2017 und Jünger
- Kinder II: 01.09.2015 bis 31.08.2017
- Schüler I: 01.09.2013 bis 31.08.2015
- Schüler II: 01.09.2012 bis 31.08.2013
- Schüler III: 01.09.2011 bis 31.08.2012
- Jugend I: 01.09.2010 bis 31.08.2011
- Jugend II: 01.09.2008 bis 31.08.2011
- Allgemeine Klasse (Junioren) 31.08.2008 und älter

Klasseneinteilung weiblich neu ab 2025
- Kinder I: 01.09.2017 und Jünger
- Kinder II: 01.09.2015 bis 31.08.2017
- Schüler I: 01.09.2013 bis 31.08.2015
- Schüler II: 01.09.2012 bis 31.08.2013
- Schüler III: 01.09.2011 bis 31.08.2012
- Damenklasse: 31.08.2011 und älter

Anmerkung: *Ab der Klasse Schüler III bis zur AK(m&w, werden die Klassen zu einer Wertung zusammengeführt.*

Offene Klassen:
Neu: „Offene Klasse“ ohne Jahrgangsbeschränkung und Schanzengröße (nur ein Klasse pro Schanze)

Laufstrecken für die Nordische Kombination Offene Klassen:
Die Länge der Laufstrecken ist den Klassen mit der gleichen Schanzengröße angepasst.

Materialbestimmung für Sprunglauf
Die Wettkämpfe werden grundsätzlich nach den Materialbestimmungen der ÖWO durchgeführt und durch die hier verlautbarten Regeln ergänzt (siehe auch Durchführungsbestimmungen AUC).
Das Tragen von Handschuhen ist Pflicht, das Verwenden von Rückenprotektoren wird

empfohlen. Bei Bewerben, die auf künstlichen Anlaufspuren durchgeführt werden, darf nur handelsübliches Hart-Wachs verwendet werden (Öle, Fette oder sonstige flüssige Schmiermittel sind nicht erlaubt).

Länge der Sprungski
Die Sprungski der Schülerklassen dürfen die Länge laut „***Schilängentabelle NEU***" haben.
Die Sprungski der Schülerinnen dürfen die Länge laut „***Schilängentabelle NEU***" haben.
In den Jugendklassen wird die maximale Skilänge nach internationaler ***FIS Material-regel*** gesprungen (siehe Maßtabelle für Skilängen und Gewicht für Jugend, Junioren und Allg. im ÖWO Zusatz).
Ausnahme: für leichte Athleten gilt als maximale Verkürzung 138 % Skilänge.

Weitere Regeln für Schülerklassen
- Verwendung von Bindungen: handelsübliche Bindungen, Stabbindungen mit geradem Stab und Clip. Modifikationen unzulässig.
- Verwendung von Sprungschuhe: handelsübliche Schuhe, Modifikationen mit asymmetrischen Teilen unzulässig.
- Verwendung von Wadenkeile sind nicht erlaubt.
- Bindungskeile: maximale Standhöhe inkl. Schuhkeil 5 cm.

Ausnahmen zu den Materialbestimmungen in Bezug auf die Sprunganzüge:
Klasse Schüler:
- Die Anzüge müssen körpergerecht geschneidert sein, dh. max. 6 cm Übermaß an jeder Körperstelle und dürfen keinen übergroßen Schritt haben.
- Die Stoffdicke darf maximal 5 mm betragen.

Ab Klasse Jugend /Juniorinnen:
- Ab der Teilnahme in der Jugendklasse / Juniorinnenklasse gilt das FIS-Reglement für Anzüge (Ausnahme: Schüler III können wählen).

Materialkontrollen werden vom Referenten nach Abstimmung mit der Jury durchgeführt.

Durchführung der Nordischen Kombination im Sommer
Grundsätzlich als Geländelauf, wobei zur Berechnung der Zeitabstände die Tabelle aus der ÖWO entnommen wird.
Bewerbe in der Villacher Alpen Arena können auf der Skirollerstrecke durchgeführt werden, sofern die Witterungsverhältnisse es zulassen. Dazu erfordert es eine Entscheidung mit Mehrheitsbeschluss in der Mannschaftsführersitzung bzw. vor dem Start durch die Jury.
Die Benutzung der Strecke laut den Bestimmungen der Alpen Arena.
Während des Laufes müssen Stöcke benützt werden.

Kinderklassen mit Inlineskater nach folgenden Bestimmungen:
1. Anzahl der Rollen: genau 4.
2. Durchmesser der Rollen maximal 84 mm.
3. An den Inlineskates muss eine Bremse vorhanden sein.
4. Das Tragen von Protektoren (Ellbogen- und Knieschutz), Helm und einer Brille ist Pflicht!

Ab der Schülerklasse I mit Skirollern, die vom LSVK kostenlos zur Verfügung gestellt und vor Beginn des Startes per Los zugeteilt werden.

Das Tragen des Helmes und einer Brille ist Pflicht!

Startreihenfolge – Auslosung
Bei der ersten Veranstaltung der Saison erfolgt die Auslosung in Gruppen pro Klasse.
Ab dem zweiten Wettbewerb erfolgt die Startreihenfolge wie folgt:
- Wettkämpfer ohne Punkte werden in einer Gruppe ausgelost.
- Alle Wettkämpfer mit Punkten starten in umgekehrter Reihenfolge des aktuellen Kärntnermilch-Cup-Standes.
- Wenn zwei oder mehr Wettkämpfer in der Gesamtwertung die gleiche Punktzahl haben, wird die Rangfolge dieser Athleten durch die Anzahl der besseren Einzelergebnisse ermittelt.
- Ergibt dies noch keine Lösung, entscheidet das Alphabet (A vor B).

Startreihenfolge Nordische Kombination:
Grundsätzlich Gundersenstart.

Einzelwertungen

Rang	Punkte	Rang	Punkte
1	100	16	15
2	80	17	14
3	60	18	13
4	50	19	12
5	45	20	11
6	40	21	10
7	36	22	9
8	32	23	8
9	29	24	7
10	26	25	6
11	24	26	5
12	22	27	4
13	20	28	3
14	18	29	2
15	16	30	1

Einreihung der Anfängerklassen
Starter in den Anfängerklassen werden für die Cupwertung an den Letztplatzierten ihrer vorgesehenen Klassen angehängt und den „Einzelwertungspunkten“ entsprechenden Platzierung mit Punkten versehen.

Cupwertung Gesamt
Es gibt ein Streichresultat, wenn mindestens 3 Bewerbe im Sommer und Winter stattfinden.

Übermittlung der Ergebnisse und Berichte:
Mittels PDF-Format sofort an:

- **Hans Winkler** (Schriftführer/Informations- und Datenverarbeitung)
E-Mail: hwinkler@lsvk.at

- **Hanno Douschan** (Sekretariat des LSVK)
E-Mail: office@lsvk.at

- **Franz Wiegele**
Fachreferent Nordische Kombination und Sprunglauf
E-Mail: franzwiegele01@gmail.com

RENNTERMINE

KÄRNTNERMILCH SPL/NK LANDESCUP 2025/26

Datum	Verein/Ort	Veranstaltung	Bewerb	Art d. VA	Klassen
		Juni 2026			
04.07.2026	SG Klagenfurt	Kärntnermilch Landescup 1	SSp/NK	ldvo	Kinder I - Schüler II
05.07.2026	SG Klagenfurt	Kärntnermilch Landescup 2	SSp	ldvo	Kinder I - Schüler II
		August 2026			
29.08.2026	SG Klagenfurt	Austria Cup Sprunglauf und Nordische Kombination	SSp/NK	vo	Jugend - Allg. Kl.
30.08.2026	SG Klagenfurt	Austria Cup Sprunglauf und Nordische Kombination	SSp/NK	vo	Jugend - Allg. Kl.
		September 2026			
13.09.2026	SV Villach	Kärntnermilch Landescup 3	SSp/NK	vo	Ki I - AllKl
27.09.2026	SV Achomitz/Zahomc	Verschoben auf 18.10.2026	SSp/NK	vo	Ki I - AllKl
		Oktober 2026			
03.10.2026	SG Klagenfurt	Alpe Adria Torunee	SSp	vomaB	Kinder Jg. 2014 u. jünger
10.10.2026	SZ Velden	Kärntnermilch Landescup 4	SSp	vo	Kinder I - Schüler I
18.10.2026	SV Achomitz/Zahomc	Kärntnermilch Landescup 5	SSp	vo	Ki I - AllKl
		Dezember 2026			
19.12.2026	SG Klagenfurt	Kärntnermilch Landescup 6	SSp/NK	vomaB	Ki I - AllKl
		Jänner 2027			
09.01.2027	SG Klagenfurt	Austria Cup Sprunglauf und Nordische Kombination	SSp/NK	vo	Schüler I bis III
10.01.2027	SG Klagenfurt	Austria Cup Sprunglauf und Nordische Kombination	SSp/NK	vo	Schüler I bis III
17.01.2027	SV Achomitz/Zahomc	Kärntnermilch Landescup 7	SSp/NK	ldvo	Ki I - AllKl
23.01.2027		Austria Cup Sprunglauf und Nordische Kombination	SSp/NK	vo	Jugend - Allg. Kl.
24.01.2027		Austria Cup Sprunglauf und Nordische Kombination	SSp/NK	vo	Jugend - Allg. Kl.
30.01.2027	SV Achomitz/Zahomc	Kärntnermilch Landescup 8	SSp	ldvo	Ki I - AllKl
31.01.2027	SV Achomitz/Zahomc	Kärntnermilch Landescup 9	SSp/NK	ldvo	Ki I - AllKl
		Februar 2027			
23.01.2027	SV Villach	Kärntnermilch Landescup 10	SSp/NK	ldvo	Ki I - AllKl

Anschriften der Kärntner Skivereine Stand 2026

1003 – SC Petzen
Gonowetz 24a, 9150 Bleiburg
office@sc-petzen.at
+43 664 6251894
Obmann: Hermann Innerwinkler

1004 – SV Döllach
Döllach 146, 9843 Großkirchheim
svdoellach@gmail.com
+43 699 11338971
Obmann: Anton Rieger

1006 – SV Faaker See
Koboldweg 11, 9582 Latschach
sv-faakersee@gmx.at
+43 664 6553767
Obmann: Horst Lattacher

1007 – SK Feldkirchen
St. Veiter Straße 5, 9560 Feldkirchen
olivia@tischlerei-konec.at
+43 660 4803799
Obmann: Rudolf Konec

1008 – Landespolizei SV Kärnten
Hauptstraße 193, 9201 Krumpendorf
lpd-k-lpsv-kaernten@polizei.gv.at
+43 59133 205203
Obmann: Mirel Pasic, BA MA

1010 – WSV Gmünd
Hauptplatz 23, 9853 Gmünd
office@mentebauer.at
+43 676 5129647
Obmann: Rudolf Nußbaumer

1012 – WSV Heiligenblut
Pockhorn 34, 9844 Heiligenblut
m.barth1@gmx.at
+43 664 9982787
Obmann: Fredi Barth

1013 – SC Hermagor
Sportclub Hermagor, Villacher Straße 2A
9620 Hermagor
ski@sportclub-hermagor.at
+43 676 9091019
Obmann: Christian Sölle

1014 – WSV Weissenstein
Wiesenweg 2, 9721 Weissenstein
sv-weissenstein@outlook.com
+43 676 5420142
Obmann: Anton Sandrieser Jun.

1016 – SC Rennweg / Katschberg
Oberdorf 9, 9863 Rennweg am Katschberg
h.steiner2@gmx.net
+43 664 5233411
Obmann: Herbert Steiner

1020 – BSK Kelag
Arnulfplatz 2, 9020 Klagenfurt am Wörthersee
+43 676 87801348
bsk@kelag.at
Obmann: DI Roland Wurzer

1021 – Sport – Union Klagenfurt
Universitätsstraße 100a, 9020 Klagenfurt am Wörthersee
office@sportunion-klu.at
+43 664 354 9022
Obmann: Hannes Majdic

1022 – SC Bad Kleinkirchheim
Dorfstraße 50, 9546 Bad Kleinkirchheim
office@scbkk.at
+43 4240 818232
Obmann: Bernd Gütler

1025 – SC Mallnitz
Mallnitz 113, 9822 Mallnitz
office@schiclub-mallnitz.at
+43 676 6869254
Obfrau: Verena Lerner

1026 – Ski Klub Metnitztal – Flattnitz
Preining 1a, 9363 Metnitz
dietlinde.wolfger@gmail.com
+43 650 8423100
Obmann: DI Peter Köstenberger

1027 – WSV Saualpe Klippitzthoerl
Kitschdorf 23, 9374 Wieting
office@wsv-sk.info
+43 660 7286868
Obmann: Reinhard Primavesi

1028 – OSK Koetschach – Mauthen
Kötschach 139, 9640 Kötschach Mauthen
osk.obmann@koemau.at
+43 664 3377064
Obmann: Christian Webhofer

1029 – SC Ossiachersee Bodensdorf
Eschenweg 2, 9551 Bodensdorf
ritzinger@pirkerdesign.at
+43 660 5217192
Obmann: Werner Ritzinger

1030 – SZ Patergassen
Patergassen 9, 9564 Patergassen
christinafroe@gmail.com
+43 664 2227257
Obmann: Bruno Gangl

1036 – ASKOE SG Spittal
Arnikaweg 5, 9871 Seeboden
office@sportpreisstudio.at
+43 676 7930049
Obmann: Wolfgang Steinacher

1039 – ASKÖ SC Rosental
Salastrasse 262, 9181 Feistritz im Rosental
claudia.kraxner@gmail.com
+43 664 4183696
Obfrau: Claudia Kraxner

1040 – SV Gnesau
Zedlitzdorf 75, 9563 Gnesau
i.mitter@gmx.at
+43 650 5428750
Obmann: Simon Berger

1041 – SZ Velden
Köstenberger Straße 1, 9220 Velden am Wörthersee
skizunft.velden1@gmail.com
+43 676 9375537
Obmann: DI Gerhard Kopeinig

1044 – ASKÖ Villach
Meister – Thomas Straße 16a, 9500 Villach
h.bachlechner@live.at
+43 660 3221634
Obfrau: Helga Kölbl

1045 – SV Villach
Villacher Alpenstraße 2, 9500 Villach
office@sv-villach.at
+43 664 3326479
Obmann: Christian Niederdorfer

1048 – SC Fresach
Amselweg 71, 9712 Fresach
christian.walder1@gmx.at
+43 699 11011443
Obmann: Alfred Unterdorfer

1049 – WSV Weissensee
Oberdorf 42, 9762 Weissensee
wsv-weissensee@gmx.at
+43 676 4414431
Obfrau: Karin Weichsler

1050 – Union LFL Köstenberg
Hirtenweg 1, 9220 Velden / Köstenberg
c.gatti@wienderstaedtische.at
+43 664 1408426
Obmann: Christian Gatti

1051 – WSV Winklern
Reintal 19, 9841 Winklern
marco.lerchbaumer@gmx.at
+43 664 60820410
Obmann: Marco Lerchbaumer

1053 – WSV Unterdrautal
Pöllaner Straße 13, 9710 Feistritz an der Drau
peollanjosef@gmail.com
+43 664 60507771
Obmann: Josef Steiner

1055 – SV St. Johann Rosental
St. Johann 116, 9181 St. Johann
sv.st.johann@gmx.at
+43 677 61665261
Obmann: Daniel Uznik

1057 – Behindertensportverein Kärnten
Lederergasse 7
9500 Villach
office@kbsv.at
+43 660 9797653
Obmann: Josef Pleikner

1058 – Schiclub Baldramsdorf – Goldeck
Unterhaus 87, 9805 Baldramsdorf
scbaldramsdorf@outlook.com
+43 650 7417958
Obmann: Gerhard Feichter

1062 – DSG Lesachtal
St. Lorenzen 13, 9654 St. Lorenzen
pedro.fitundfun@gmail.com
+43 676 5029172
Obmann: Peter Unterluggauer

1064 – WSC Koralpe
Schneewittchenweg 12, 9400 Wolfsberg
wolfsbergerskiclub.koralpe@gmail.com
+43 681 20767602
Obmann: Marin Kalbitzer Furian

1066 – SV Achomitz / Zahomc
Achomitz / Zahomec 1, 9613 Feistritz an der Gail
sdzahomc@aon.at
+43 676 83840228
Obmann: Franz Wiegele

1067 – WSV Reichenau Turracherhöhe
Schuss 1, 9565 Reichenau
m1huber@gmx.at
+43 664 4641906
Obmann: Klaus Pertl

1073 – Ski Club Twimberg
Vordertheißenegg 57a, 9441 Twimberg
robert_as@gmx.at
+43 650 9251923
Obmann: Robert Astner

1077 – SC Kolbnitz – Reisseck
Unterkolbnitz 42, 9815 Kolbnitz
guenter.holzfeind@a1.net
+43 664 9242318
Obmann: Manfred Aichholzer

1078 – SV Malta
Koschach 22, 9854 Malta
kerstinegger29@gmail.com
+43 676 3712766
Obmann: Hansjürg Aschbacher

1080 – Schi – Club Raika Eberstein
Vellacher Siedlung 20, 9372 Eberstein
schiclub-eberstein@gmx.at
+43 664 75006011
Obmann: Thomas Weigel

1082 – SC St. Michael – Koralpe
Feuerbachweg 8, 9411 St. Michael
gerhard.hofstaetter@ais-center.com
+43 664 8408517
Obmann: Gerhard Hofstätter

1084 – SV Weissbriach Ski Sektion
Regitt 5, 9622 Weissbriach
werner.franz@oesv.at
+43 676 470772
Obmann: Werner Franz

1085 – SV Oisternig – Feistritz / Gail
Feistritz an der Gail 87, 9613 Feistritz an der Gail
melchior.m@aon.at
+43 650 2719090
Obmann: Markus Melchior

1087 – WSV Stall
Stall 153, 9832 Stall im Mölltal
info@wsv-stall.at
+43 660 3858641
Obmann: Dominik Thorer

1088 – SC Berg – Rosegg
Blumenweg 14/10, daniel.schwarz@bmf.gv.at
+43 664 8121257
Obmann: Daniel Schwarz, BA

1090 – SC Trebesing
Eisentratten 85, 9861 Eisentratten
hanke.a@hotmail.com
+43 650 8770227
Obmann: Anton Hanke

1091 – DSG Sele Zelle Sektion Ski
Zell – Pfarre 109, 9170 Ferlach
dsg@selezell.at
+43 664 1023082
Obmann: Peter Oraze

1093 – SC Vellach Presseggersee
Untervellach 101, 9620 Hermagor
heidi_ronacher@gmx.at
+43 660 8755472
Obfrau: Heidi Ronacher

1097 – SV ASKÖ Irschen
Schörstadt 19, 9773 Irschen
schi-irschen@gmx.at
+43 664 3525555
Obmann: Rudolf Benedikt

1101 – Freestyle Club Villach
Anton – Mahringer – Weg 14, 9500 Villach
waterramp.info@gmail.com
+43 650 2424716
Obmann: Peter Köchl

1102 – WSV Dellach
Rietschach 1, 9772 Dellach an der Drau
wsv.dellach@gmail.com
Obmann: Marco Lemberger

1104 – Schiverein Flattach
Waben 14, 9831 Flattach
sv-flattach@rkm.at
+43 699 13096002
Obmann: Christian Unterweger

1107 – BSG – Raiffeisen
Kardinalplatz 5, 9020 Klagenfurt am Wörthersee
hubert-ferdinand.sollbauer@rbgk.raiffeisen.at
+43 463 99300 12232
Obmann: Hubert – Ferdinand Sollbauer

1113 – ASKÖ ESV St. Veit an der Glan
Postfach 5, 9300 St. Veit / Glan
esv-stveit@aon.at
+43 664 3754375
Obmann: Karl Jaritz

1114 – SC Arnoldstein
Tischlergasse 2, 9601 Arnoldstein
scarnoldstein@gmail.com
+43 664 4532014
Obmann: Christian König

1118 – SC Innerkrems – Eisentratten
Innerkrems 143, 9862 Kremsbrücke
scinnerkrems@gmail.com
+43 664 3804385
Obmann: Heinz Kabusch

1119 – SC Arriach
Birkenweg 4, 9722 Puch
jonachguenter@gmail.com
+43 699 19251099
Obmann: Günter Jonach

1121 – Sportverein St. Stefan / Gail
Köstendorf 34, 9623 St. Stefan / Gail
svststefan@gmail.com
+43 664 5136059
Obmann: Rene Druml

1125 – SV Berg Drau
Seeweg 282, 9761 Greifenburg
sigridleitner@gmx.at
+43 664 60919360
Obmann: Mag. Jan Weiß

1128 – SK ASKÖ Landskron
Bahnhofstraße 9, 9500 Villach
office@schiklub-landskron.at
+43 676 83840219
Obmann: Arnulf Rauter

1130 – Sportunion Rosenbach
Rosental Straße 52, 9184 Rosenbach
dani.meso@gmail.com
+43 664 2250300
Obmann: Daniel Mesotitsch

1132 – ASKÖ St. Veit Klippitztörl
W.v.d. Vogelweidestraße 8b, 9300 St. Veit
guenter.leikam@askoe.kaernten.at
+43 664 1403561
Obmann: Anton Leikam

1136 – SG Albeck – Sirnitz
Sirnitz – Schattseite 2, 9571 Sirnitz
sgasirnitz-ski@outlook.com
+43 664 5010694
Obfrau: Dr. Andrea Sickl

1144 – SC Eitweg Koralpe
Wolkersdorf 4, 9431 St. Stefan
office@sc-eitweg-race.at
+43 664 4336317
Obmann: Michael Leopold

1147 – SV Tröpolach
Tröpolach 141, 9631 Tröpolach
office@sv-troepolach.com
+43 677 62013179
Obmann: Marco Koller

1148 – DSG Rotschitzen
Buchenweg 4, 9073 Rotschitzen – Viktring
mdu69@gmx.at
+43 676 3588411
Obmann: Martin Dumpelnik

1155 – SC Reichenfels
Hacklweg 10, 9463 Reichenfels
auernighp@yahoo.com
+43 664 8411406
Obmann: DI Hans – Peter Auernig

1160 – GSK Gundersheim
Grafendorf 56, 9634 Gundersheim
lgrunwald0@gmail.com
+43 699 18191261
Obmann: Lukas Grunwald

1161 – SG Klagenfurt
Picassogasse 7, 9020 Klagenfurt am Wörthersee
ortnerdietmar66@gmail.com
+43 660 5794350
Obmann: Dietmar Ortner

1191 – SC Altersberg
Angerweg 1, 9545 Untertweng
sc.altersberg@gmail.com
+43 664 88516667
Obmann: Manuel Steinacher

1195 – SV St. Urban Sektion Ski
Grübmühlenweg 4, 9554 St. Urban
svsturban@aon.at
+43 664 804709014
Obmann: Helmut Sonvilla

1197 – Schi – Club Gerlitzen
Stadt 17, 9543 Arriach
sc-gerlitzen@gmail.com
+43 664 2326689
Obmann: Mag. Martin Prett

1199 – Snowboard Union Giga Sport
Sandhofweg 7, 9020 Klagenfurt am Wörthersee
snowboardunion@gmx.at
+43 650 7039496
Obmann: Alfons Kristan

1201 – Langlaufarena Pirkdorf
Postgasse 15, 9150 Pirkdorf
josef.skuk@aon.at
+43 4230 20019
Obmann: Josef Skuk

1202 – PSV Klagenfurt Sektion Ski
St. Ruprechter Straße 3, 9020 Klagenfurt am Wörthersee
ski@psv-klagenfurt.at
+43 664 1636682
Obmann: Horst Neuschitzer

1203 – WSU Klagenfurt Nord
Dieselgasse 3a, 9020 Klagenfurt am Wörthersee
office@wintersportunion.at
+43 660 7353955
Obmann: Artur Elias Ruck

1204 – ASKÖ Snowboardteam Villach
Völkendorferstraße 8, 9500 Villach
office@snowboardteam.at
+43 664 2521104
Obmann: Felix Widnig

1205 – G-TAL / Nocky Mountains Funsports
Trattenstraße 12, 9542 Afritz am See
patrick.rauter@gmx.at
Obmann: Patrick Rauter



Raiffeisen Unfallversicherung:

WEIL IMMER ETWAS PASSIEREN KANN.

WIR MACHT'S MÖGLICH.

raiffeisen-versicherung.at

Raiffeisen Versicherung ist eine Marke von UNIQA Österreich Versicherungen AG.

Versicherer: UNIQA Österreich Versicherungen AG, Untere Donaustraße 21, A-1029 Wien, Telefon +43 1 211 19-0, Service Center: 0800 22 55 88, service@raiffeisen-versicherung.at, raiffeisen-versicherung.at, Sitz: Wien, FN 63197m Handelsgericht Wien, UID-Nr.: ATU 15362907

Impressum: Medieninhaber: Zentrale Raiffeisenwerbung, Am Stadtpark 9, 1030 Wien, ZVR-Zahl 221901919, Herausgeber: UNIQA Österreich Versicherungen AG, 1029 Wien, Hersteller: Gerin Druck GmbH, 2120 Wolkersdorf im Weinviertel, Verlagsort: Wien, Herstellungsort: Wolkersdorf im Weinviertel, Stand: September 2025.

Verzeichnis der Trainer

Nachname	Vorname	PLZ	Ort	Straße	Trainer
ALBEL	Jürgen	9552	Steindorf	Sonnenweg 11 A	C Trainer
ARTHOFER	Vanessa	9073	Viktring	Aich 6	D Trainer
ASSINGER	Roland	5550	Radstadt	Freiwiese 23	C Trainer
ASTNER, Mag.	Robert	9441	Twimberg	Vordertheißenegg 57a	D Trainer
AUER	Manfred	9500	Villach	St.Georgenerstr. 208 B	C Trainer
AUERNIG	Hans Peter	9400	Wolfsberg	Drei Eichenweg 5/2	D Trainer
AUERNIG	Simon	9822	Mallnitz	Nr. 150	D Trainer
BAUMGARTNER	Dominik	6706	Bürs	Schesastr. 9/46	D Trainer
BAUMGARTNER	Sabrina	6773	Vandans	Obere Venserstrasse 7b	D Trainer
BENEDIKT	Rudolf	9773	Irschen	Schörstadt 19	D Trainer
BERGER	Raimund	9551	Bodensdorf	Waldweg 6	C Trainer
BLASSNEGGER	Jürgen	9400	Wolfsberg	Paul Hackhfoerstr. 18	D Trainer
BOJER	Florian	9463	Reichenfels	Weitenbach 6	D Trainer
BRUCKER	Florian	9586	Riegersdorf	Korpitsch 10	D Trainer
BRUCKER	Johannes	9587	Riegersdorf	Korpitsch 10	D Trainer
BRUCKER	Nina	9587	Riegersdorf	Korpitsch 19	D Trainer
BRUGGER	Magret	9620	Hermagor	Obervellach 24	D Trainer
BRUMNIK	Herbert	9433	St. Andrae	St. Andrä 165	D Trainer
BRUNNER	Norbert	9815	Kolbnitz	Unterkolbnitz 44	D Trainer
BÜBL	Jakob Jun.	9620	Hermagor	Khünburg 8 A	D Trainer
BUCHSBAUM	Alois	9463	Reichenfels	Brunnenweg 4	D Trainer
DE CILLIA	Wolfgang	9546	Bad Kleinkirchheim	Tiefenbachstr. 7	D Trainer
DOBROSEK	Albert	9504	Villach	Falkenweg 17/2	D Trainer
DORNER	Johann	9441	Twimberg	Waldenstein 28	D Trainer
DRAGASCHNIG	Patrick	9220	Velden am Wörthersee	St. Georgweg 2	D Trainer
DRAGASCHNIG	Sarah	9241	Wernberg	Bundesstraße 20	D Trainer
DULLNIG	Hermann	9800	Spittal/Drau	Am Waldrand 32	D Trainer
EGARTER	Nicole	9771	Berg im Drautal	Berg 40	D Trainer
EGGER	Samuel	9622	Weissbriach	Regitt 4	D Trainer
EISNER	Wolfgang	9361	St. Salvator	Moserwinkl 5	D Trainer
ENDERS	Klaus	9852	Trebesing	Oberallach 17	D Trainer
ERLACHER	Magdalena	9721	Kellerberg	Drautalstrasse 22	D Trainer
FEIMUTH	Manfred	9451	Preitenegg	Oberpreitenegg 53	D Trainer
FEIMUTH	Marko	9451	Preitenegg	Oberpreitenegg 53	D Trainer
FISCHER	Mario	9543	Arriach	Hinterwinkl 28	C Trainer
FIXL	Robert	8832	Oberwölz	Sonnleiten 32	B Trainer
FRANZ	Werner	9622	Weißbriach	Nr. 201	B Trainer
FREY	Helge	9400	Wolfsberg	Paul Hackhfoerstr. 18	D Trainer
FRIESACHER	Josef	9800	Spittal/Drau	Ponauerstraße 8	D Trainer
FRÖHLICH	Mario	9564	Patergassen	Rottenstein 6	D Trainer
FROHNWIESER	Karin	9500	Villach	Rennsteiner Strasse 76	D Trainer
FUCHS	Winfried	9900	Lienz	Rauchkofelweg 1	D Trainer
FÜRPASS Mag.	Heimo Mag.	9122	St. Kanzian	Vitus Jesse Weg 1/3	D Trainer
GAMBERGER	Markus	9871	Seeboden	Schulweg 5	D Trainer

Nachname	Vorname	PLZ	Ort	Straße	Trainer
GATTERNIG	Andreas	9854	Malta	Malta 10	D Trainer
GAUSTER	Lukas	9344	Weitensfeld	Hafendorf 37	C Trainer
GEISSLER	Wilhelm	9601	Arnoldstein	Dr. Julius Kugy Str. 9	B Trainer
GLABISCHNIG	Kevin	9521	Treffen	Gerlitzenstr. 56	D Trainer
GLANZNIG	Anneliese	9712	Fresach	Felsenweg 76	B Trainer
GLAWISCHNIG	Mario	9871	Seeboden	Kraas	D Trainer
GRABER	Robert	9183	Rosenbach	Nr. 102	C Trainer
GROSSER BEd	Dominik	9400	Wolfsberg	St. Jakoberstr. 46	D Trainer
GRÜBLER	Markus	9853 Gmünd	Gmünd	Burgwiese 15	D Trainer
HACKER	Margit	9462	Bad St. Leonhard	Twimberg 79	D Trainer
HACKER	Pirmin	8010	Graz	Schönaugasse 10a/7	D Trainer
HADWIGER	Michael	9500	Villach	Vorgartenstr. 12	D Trainer
HAFNER	Jeannine	9241	Wernberg	Südweg 4	D Trainer
HAFNER	Rebecca	9241	Wernberg	Südweg 4	D Trainer
HASELBERGER	Kevin	9500	Villach	A. Anderlühweg 20	D Trainer
HASSLER	Johannes	9771	Berg/Drau	Berg 131	C Trainer
HEBENSTREIT	Maximilian	9710	Feistritz/Drau	Dorfstrasse 102	D Trainer
HERMANIK	Helmut	9300	St. Veit/Glan	W.v.d. Vogelweidestrasse	D Trainer
HOFER	Florian	9241	Wernberg	Tannenweg 12b/3	D Trainer
HOFSTÄTTER	Gerhard	9400	Wolfsberg	Muldenweg 10	D Trainer
HOLZER DI	Dietmar	9560	Feldkirchen	Tauernstrasse 47	D Trainer
HOPFGARTNER	Alfred	9523	Landskron	Rosenhügelweg 8b	D Trainer
HROVAT	David	9587	Riegersdorf	St. Loenhard 22	D Trainer
HUBER	Gerhard	9433	St. Andrä	Nr. 55	D Trainer
INKRET	Franz	9431	St. Stefan/L.	Maildorf 18	D Trainer
JANDL	Stefanie	8010	Graz	Beethovenstr. 3	D Trainer
KAISER	Michael	9613	Feistritz/Gail	Feistritz 60	C Trainer
KARNER	Manfred	9463	Reichenfels	Weitenbacherstr. 14	C Trainer
KAVELAR	Sascha	9081	Reifnitz	Teichstraße 29	C Trainer
KLAUSS	Anna Theresa	9640	Kötschach-Mauthen	Mandorf 5	D Trainer
KNAPP	Alfred	8200	Wünschendorf	Nr. 242/7	D Trainer
KNEES	Ferdinand	9330	Althofen	Lastenstraße 25/1	D Trainer
KNEES	Wolfgang	9074	Keutschach	Pertitschach 68	D Trainer
KNEZAUREK	Bernhard	9400	Wolfsberg	Schattentratten1	D Trainer
KNEZAUREK	Helmut	9400	Wolfsberg	Tulpenweg 17	D Trainer
KOCH	Fritz	9500	Villach	A. Mahringerweg	C Trainer
KOHLWEISS	Matthias	9330	Althofen	Lastenstraße 17/3	C Trainer
KOLLER	Marc	9601	Arnoldstein	Stossau 39	D Trainer
KOLLER	Anna-Maria	9587	Riegersdorf	Riegersdorf 2/4	D Trainer
KÖNIG	Christian	9601	Arnoldstein	Tischlergasse 2	D Trainer
KRABATH	Christopher	9861	Krems/Kärnten	Eisentratten	D Trainer
KRAINER	Lukas	9722	Töplitsch	Teichweg 5	C Trainer
KRAKOLINIG	Ignaz	8045	Graz	Rotmoosweg 64	D Trainer
KRASSNITZER	Gerd	9582	Latschach	Kulturhausstrasse 4/8	D Trainer
KRAXNER	Claudia	9181	Feistritz/Drau	Oberkrajach 84	D Trainer
KRAXNER	Lukas	9181	Feistritz/Drau	Oberkrajach 85	D Trainer

Nachname	Vorname	PLZ	Ort	Straße	Trainer
KRISTAN	Nico	9122	St. Kanzian	Am See XII/11	D Trainer
KRISTAN Mag.	Andreas	9122	St. Kanzian	Am See XII/11	C Trainer
KRISTLER	Rene	9640	Kötschach	Kötschach 541	D Trainer
KRISTLER	Sven	9640	Kötschach	Kötschach 185	D Trainer
KROISENBACHER	Sabrina	9601	Arnoldstein	Lind 12	D Trainer
KUGLITSCH	Siegfried	9620	Hermagor	Neudorf 36	D Trainer
KUSS	Roman	6071	Aldrans	Riggerweg	D Trainer
LACKNER	Armin	9843	Großkirchheim	Döllach 13	C Trainer
LACKNER	Josef	9844	Heiligenblut	Winkl 75	D Trainer
LACKNER	Sigrid	9844	Heiligenblut	Fleiss 14	D Trainer
LANZER	Carina	9773	Irschen	Irschen 53	D Trainer
LATTACHER	Horst	9587	Riegersdorf	Radendorf 55	D Trainer
LATTACHER	Kerstin	9587	Riegersdorf	Radendorf 55	D Trainer
LEDERER	Wolfgang	9640	Kötschach	Mauthen 173	D Trainer
LERCHNER	Birgit	9231	Köstenberg	Köstenberger Dorfweg 20	D Trainer
LIEBETEGGER, DI	Roland	8051	Graz	Ibererstrasse 16/2/5	D Trainer
LOIK	Thomas	9615	Goertschach	Presseggen 46	D Trainer
LOIK	Markus	9620	Hermagor	Bahnhofstrasse 9	D Trainer
LOLIVA	Raphael	9073	Klagenfurt	Kogelweg 23	D Trainer
MAGNET	Stefan	9433	St. Andrä	Römerstrasse 239A	D Trainer
MAILÄNDER	Peter	9601	Arnoldstein	Wasserfallweg 2	D Trainer
MANDLER	Daniela	9773	Irschen	Hintergassen 6	C Trainer
MARBLER	Harald	9545	Radenthein	Schulstrasse 4	C Trainer
MARINZ	Daniel	9584	Finkenstein	Höhenrain 16	D Trainer
MARTIN	Gustav	9822	Mallnitz	Stappitz 146	D Trainer
MAYER	Helmut	9542	Afritz / See	Schattenbergstrasse 20	C Trainer
MESSNER	Kurt	9822	Mallnitz	Stappitz 65	C Trainer
MESSNER	Raimund	9061	Wölfnitz	Blumenweg 17	D Trainer
MIKLAU	Karl	9133	Sitttersdorf	Sagerberg 9	D Trainer
MORGENFURT	Manfred	9762	Weissensee	Oberdorf 83	D Trainer
MORO	Karl Heinz Mag.	9433	St. Andrä / Lav.	St. Andrä 122	B Trainer
MÖRTL	Lea	9613	Feistritz/Gail	Feistritz 196	D Trainer
MOSER	Isabella	9334	Guttaring	Kirchenstrasse 20	D Trainer
MOSER	Robert	9300	St. Veit/Glan	Leitengasse 35/30	D Trainer
MÜLLER	Christian	9431	St. Stefan	Sonnengase 1	D Trainer
MÜLLER	Carina	9545	Radenthein	Hohensass 31	D Trainer
NISSLER	Robert	9241	Wernberg	Südweg 4	C Trainer
OBERNOSTERER	Daniel	9652	Birnbaum	Nostra 17	C Trainer
OPETNIK	Niko	9122	St. Kanzian	St. Marxen 15	C Trainer
ORASCH	Gerhard	9065	Ebenthal	Greifenfelsstrasse 10	D Trainer
ORAZE	Eduard	9020	Klagenfurt	Bogensbergergasse 6	D Trainer
ORAZE	Tamina	9170	Ferlach	Zell Pfarre 69	D Trainer
ORTNER	Michael	9990	Nussdorf	Gaimberbstrasse 16A	D Trainer
ORTNER	Roland	9543	Arriach	Sauboden 17	D Trainer
PAYER	Florian	9334	Guttaring	Übersberg 3A	D Trainer
PAYER	Heinz	9861	Eisentratten	Nr. 104	D Trainer

Nachname	Vorname	PLZ	Ort	Straße	Trainer
STEINACHER	Manuel	9852	Trebesing	Zelsach 9	D Trainer
STEINACHER	Wolfgang	9871	Seeboden	Dahlienweg 4	D Trainer
STEINTHALER	Gudrun	9073	Viktring	Süduferstraße 69	D Trainer
STEINWENDER	Domink	9805	Baldramsdorf	Baldramsdorf 212	D Trainer
STIEDL	Hans	1190	Wien	Hameaustrasse 27	D Trainer
STOCKER	Roland	9161	Maria Rain	Eschene 3	D Trainer
SUPERSBERGER	Markus	9822	Mallnitz	Nr. 119	C Trainer
TALKER	Wolfgang	9411	St. Michael	St. Michael 69	D Trainer
TATZEL	Günther	9073	Klagenfurt	Keltenstrasse 85	D Trainer
TENGG	Gustav	9841	Winklern	Namlach 35	D Trainer
THALER	Walter	9821	Obervellach	Söbriach 38	D Trainer
THALMANN	Carmen	9771	Berg im Drautal	Berg 143	D Trainer
THEUERMANN	Christoph	9431	St. Stefan	Völking 65	D Trainer
TSCHERNUTTER	Christoph	9710	Feistritz/Drau	Duelerstraße 281	D Trainer
UNTERLUGGAUER	Peter	9654	St. Lorenzen	Nr. 13	D Trainer
URBAN	Patrick	9581	Ledenitzen	Alte Strasse 18	C Trainer
VAUCE	Kerstin	9133	Sittersdorf	Proboj 55	D Trainer
WALDER	Franz	9913	Abfaltersbach	Nr. 160	D Trainer
WALDER	Sebastian	5020	Salzburg	Gaswerkstrasse 8	D Trainer
WALLNER	Dieter	9500	Villach	St. Johanner Str. 37B	D Trainer
WALTER	Roland	8410	Wildon	Im Langfeld 41	D Trainer
WARMUTH	Florian	9584	Finkenstein	Höhenrain 6	D Trainer
WARMUTH	Gabriel	9631	Tröpolach	Tröpolach 103	D Trainer
WEISBECKER	Robert	9762	Weissensee	Neusach 64	D Trainer
WEISS	Jan	5310	Mondsee	Dr. Emanuel Jörgner Str. 3	C Trainer
WINKLER	Christian	9571	Sirnitz	St. Ruprecht 4	D Trainer
WINKLER	Ingolf	9551	Bodensdorf	Trattenweg 19	D Trainer
WIPFLER	Sebastian	8583	Edelschrott	Pack 101a	D Trainer
WIRNSBERGER	Martin	9863	Rennweg	Frankenberg 42	D Trainer
WIRNSBERGER	Daniel	9863	Rennweg	Frankenberg 42	D Trainer
WOLFGER	Markus	9363	Metnitz	Oberhof Schattenseite 1a	D Trainer
WOHLFAHRT	Michael	9231	Köstenberg	Oberdorfer Weg 31	D Trainer
WOLF	Joachim	9125	Wasserhofen	Enzianweg 8	D Trainer
WOLFGER	Kevin	9363	Metnitz	Oberhof Schattenseite 1a	D Trainer
WOLFGER	Kerstin	9363	Metnitz	Oberhof Schattenseite 1a	D Trainer
WOLTE	Heimo Mag.	9020	Klagenfurt	Zweiggasse 7	D Trainer
WOSCHANK	Klaus	9433	St. Andrä	Blaiken 90	D Trainer
WOSCHANK	Marco Ing.	9433	St. Andrä	Magersdorf 19	D Trainer
ZIRKNITZER	Georg	9843	Großkirchheim	Mitteldorf 7	C Trainer
ZÖHRER	Denise	9500	Villach	Mahrhöflweg 1B/5	D Trainer

Verzeichnis der Instruktoren und Übungsleiter

Nachname	Vorname	PLZ	Ort	Straße	Lizenz/Sparte
AIGNER	Nadja	9220	VELDEN	Kornweg 9	SKI-Übungsleiter
ANGERER	Martin	9065	EBENTHAL	Miegerer Str. 11a	SKI-Übungsleiter
ANTON	Erich	9710	NEU FEFFERNITZ	Bogenweg 91	SKI-Übungsleiter
ASCHBACHER	Bettina	9805	BALDRAMSDORF	Baldramsdorf 84	SKI-Übungsleiter
AUER	Leonie	9363	METNITZ	Schwarzenbach 32	SKI-Übungsleiter
AUER	Astrid	9363	METNITZ	Vellach 18	SKI-Übungsleiter
AUER	Magdalena	9363	METNITZ	Wöbring 22	SKI-Übungsleiter
AUER	Michael	9363	METNITZ	Maria Höfl 5	SKI-Übungsleiter
BABITSCH	Michael	9710	NEU-FEFFERNITZ	Beintenweg 98	SKI-Übungsleiter
BAUMGARTNER	Mario	9712	FRESACH	Tragenwinkel 25	SKI-Instruktor
BLASSNEGGER	Helge-Frederike	9400	WOLFSBERG	Paul-Hackhoferstrasse 18	SKI-Instruktor
BLASSNEGGER	Jürgen	9400	WOLFSBERG	Paulhackhoferstr. 18	SKI-Instruktor
BOHRISCH	Beatrix	9170	FERLACH	Unterferlach 63	SKI-Instruktor
BOKOR	Levente	9800	SPITTAL / DRAU	Drauweg 12	SKI-Übungsleiter
BRENNER	Anton	9372	EBERSTEIN	Saualpenstrasse 22	SKI-Instruktor
BRENNER	Irene	9372	EBERSTEIN	Saualpenstrasse 22	SKI-Übungsleiter
BRITZMANN	Franz	9400	WOLFSBERG	Herzogenauracherstr. 15	SKI-Instruktor
BROTHANEK	David	9622	Weißbriach	Weißbriach 286	SKI-Übungsleiter
BRUNNER	Franz	9805	BALDRAMSDORF	Unterhaus 71	SKI-Übungsleiter
CAJCMANN	Anita	9150	BLEIBURG	Gonowetz 107	SKI-Übungsleiter
DILENA	Doris, Prof.	9201	KRUMPENDORF	Moosburgerstraße 4/B/Stiege 2	SKI-Instruktor
DOHR	Dieter	9421	EITWEG	Eitweg 254	SKI-Instruktor
DOHR	Gabriela	9421	EITWEG	Eitweg 54	SKI-Übungsleiter
DÖRFLER	Stefanie	9433	ST. ANDRÄ	Langegg 53	SKI-Übungsleiter
DORREK	Felix	9722	GUMMERN	Alte Post Strasse 13	SKI-Übungsleiter
DORREK	Waltraud	9722	WEISSENBACH	Auf der Raut 5	SKI-Instruktor
DRUML	René	9623	ST. STEFAN/Gailtal	Köstendorf 34	SKI-Übungsleiter
DULLER	Roland Mag.	9330	ALTHOFEN	Ringstr. 21	SKI-Instruktor
DULLNIG	Hanna	9861	EISENTRATTEN	Leobengraben 39	SKI-Übungsleiter
DULLNIG	Robert Ing.Mag.	9800	SPITTAL / DRAU	Lieserau 16	SKI-Übungsleiter
EBENWALDNER	René	9623	ST. STEFAN/Gailtal	Köstendorf 80	SKI-Übungsleiter
EBNER	Josef	9710	FEFFERNITZ	Dorfstrasse 30	SKI-Instruktor
EGGER	Mario	9854	MALTA	Koschach 22	SKI-Übungsleiter
EGGER	Yvonne	9854	MALTA	Koschach 22	SKI-Übungsleiter
EISNER	Hans	9341	STRASSBURG	Haupstr. 28	SKI-Instruktor
ENGELMEIER	Robert	9721	WEISSENSTEIN	Bahnhofweg 9	SKI-Übungsleiter
FELSBERGER	Manfred	9300	ST. VEIT/GLAN	Obermühlbach 32	SKI-Instruktor
FERTALA	Christian	9601	ARNOLDSTEIN	Seltschach 124	SKI-Instruktor
FICHTINGER	Alexander	9063	MARIA SAAL	Ratzendorf 62/1	SKI-Übungsleiter
FLASCHBERGER	Sieglinde, Mag.	9500	VILLACH	Meister Erhard- Allee 3a	SKI-Übungsleiter
FREISLICH	Evelyn	9721	KELLERBERG	Scheibenbichlweg 4	SKI-Übungsleiter
FRIESACHER	Jana	9431	ST. STEFAN	Draxlweg 13	SKI-Übungsleiter
FRIESSNEGGER	Bernhard	9073	VIKTRING	Am Birkengrund 4 / 3 / 20	SKI-Übungsleiter
FRÖHLICH	Mario	9564	PATERGASSEN	Rottenstein 6	SKI-Instruktor

Nachname	Vorname	PLZ	Ort	Straße	Lizenz/Sparte
FRÜHAUF	Lukas	9500	VILLACH	Tirolerstraße 61	SKI-Übungsleiter
FUGGER	Karl	9184	ST. JAKOB/ROS.	Karawankenblickweg 26	SKI-Instruktor
GALLAUTZ	Manfred	9623	ST. STEFAN/Gailtal	Sussawitsch 40	SKI-Instruktor
GATTERNIG	Verena	9854	MALTA	Malta 84	SKI-Übungsleiter
GATTI	Christian	9241	WERNBERG	Dorfweg 3	LL-Instruktor
GATTI	Gertraud	9241	WERNBERG	Dorfweg 3	LL-Instruktor
GLANZNIG	Edmund	9853	GMÜND	Burgwiese 18	SKI-Übungsleiter
GOLGER	Marcel	9805	BALDRAMSDORF	Baldramsdorf 130	SKI-Übungsleiter
GREGORI	Oliver	9073	VIKTRING	Emil-Hölzel-Weg 40	SKI-Übungsleiter
GROSSEGGER	Ingo	9713	ZLAN	Südweg 92	SKI-Übungsleiter
GRUBER	Franziska	9722	TÖPLITSCH	Gureweg 23	SKI-Übungsleiter
GUETZ	Herbert	9170	FERLACH	10. Oktoberstr. 9	SKI-Instruktor
GUGG	Bert	9313	ST. GEORGEN / Lgs.	Schlossblick 9	SKI-Instruktor
HABICH Mag.	Iris	9020	KLAGENFURT	Rosseggerstrasse 43/1	SKI-Übungsleiter
HARTER	Siegfried	9170	FERLACH	Otrouza 22	SKI-Instruktor
HARTER	Siegfried jun.	9170	FERLACH	Otrouza 22	SKI-Instruktor
HARTLIEB	Elena	9805	BALDRAMSDORF	Baldramsdorf 169/4	SKI-Übungsleiter
HARTLIEB	Stefan	9805	BALDRAMSDORF	Gendorf 26	SKI-Übungsleiter
HASSLER	Paul, DI	8111	GRATKORN-STRASSENGEL	Kornfeldstraße 67	SKI-Übungsleiter
HAUSER	Martin	9400	WOLFSBERG	Erlenweg 15	SKI-Übungsleiter
HAVRANEK	Helmut Dipl.Ing.	9020	KLAGENFURT	Schönhofstr. 10	SKI-Instruktor
HEBENSTREIT	Maximilian	9710	FEFFERNITZ	Am Wiesenrain 102	SKI-Instruktor
HERMANIK	Helmut	9300	ST. VEIT/GLAN	W.v.d.Vogelweidestraße 69	SKI-Instruktor
HÖFFERER	Margot	9374	WIETING	Florianiweg 3	SKI-Instruktor
HOLZBAUER	Amelie	9431	ST. STEFAN	Wetterkreuzweg 3	SKI-Übungsleiter
HOLZBAUER	Janis	9431	ST. STEFAN	Wetterkreuzweg 3	SKI-Übungsleiter
HOLZBAUER	Matilda	9431	ST. STEFAN	Wetterkreuzweg 3	SKI-Übungsleiter
HRIBERNIG	Rudolf	9061	WÖLFNITZ	Poppichl 17	SKI-Übungsleiter
HUBER	Beate	9220	VELDEN	Augsdorferwaldweg 21	SKI-Übungsleiter
HUBER	Ludwig Ing.	9170	FERLACH	Grießgasse 21	SKI-Instruktor
HUBMANN	Ingrid	9620	HERMAGOR	Radnig 63	SKI-Übungsleiter
HUBMANN	Michael	9620	HERMAGOR	Radnig 63	SKI-Übungsleiter
HUDETZ	Gerhard	9020	KLAGENFURT	Mozartstr. 54	LL-Instruktor
JANESCH	Carsten	9805	BALDRAMSDORF	Baldramsdorf 204	SKI-Übungsleiter
JELEN	Christian	9431	ST. STEFAN	Reideben 21	SKI-Übungsleiter
JELEN-HÖBERL	Andreas	9400	WOLFSBERG	Kaplanweg 3	SKI-Übungsleiter
KANDOLF	Sandra	9363	METNITZ	Haiterbacher Str. 17	SKI-Übungsleiter
KANDUTH	Reinhard	9020	KLAGENFURT	Lodengasse 58	SKI-Übungsleiter
KANNEMANN	Bernhard	9020	KLAGENFURT	Neugasse 10	SKI-Übungsleiter
KANNEMANN	Christian	9161	MARIA RAIN	F. Perkonigstr. 1	SKI-Übungsleiter
KAPELLER	Michaela	9710	NEU-FEFFERNITZ	Feldstraße 84	SKI-Übungsleiter
KARNER	Manfred	9463	REICHENFELS	Weitenbacher Str. 14	SKI-Instruktor
KAUFMANN	Hannes	9811	LENDORF	Lendorf 141	SKI-Übungsleiter
KAUFMANN	Mario	9853	GMÜND	Fischertratten 54	SKI-Übungsleiter
KAUFMANN	Roland Ing.	9232	ROSEGG	Magnolienweg 2	SKI-Instruktor
KERSCHBAUMER	Hans-Jürgen	9363	METNITZ	Preining 28	SKI-Übungsleiter

Nachname	Vorname	PLZ	Ort	Straße	Lizenz/Sparte
KEUSCHNIG	Hans	9073	VIKTRING	Aich 19	SKI-Instruktor
KLAMMER	Franz	9712	FRESACH	Mooswald 22	SKI-Instruktor
KLEMEL	Nina	9421	EITWEG	Gemmersdorf 143	SKI-Übungsleiter
KLEMEL	Wolfgang	9421	EITWEG	Gemmersdorf 143	SKI-Übungsleiter
KNAPP	Cornelia	9433	ST. ANDRÄ	Jakling 45	SKI-Übungsleiter
KNAPP	Herbert	9433	ST. ANDRÄ	Jakling 45	SKI-Übungsleiter
KNEZAUREK	Helmut	9400	WOLFSBERG	Tulpenweg 17	SKI-Instruktor
KOFLER	Albert	9710	STUBEN	Bauerweg 4	SKI-Instruktor
KOFLER	Herbert	9721	WEISSENSTEIN	Dorfstrasse 38	SKI-Übungsleiter
KOFLER	Klaus, DI	9722	PUCH	Edenweg 8	SKI-Instruktor
KOGLER	Bernhard	9853	GMÜND	Grünleiten 29	SKI-Übungsleiter
KOGLER	Brigitte	9363	METNITZ	Teichl 46	SKI-Übungsleiter
KOGLER	Julia	9853	GMÜND	Grünleiten 29	SKI-Übungsleiter
KOGLER	Kathrin	9360	FRIESACH	Steinbruchweg 2b	SKI-Übungsleiter
KOGLER	Michael	9853	GMÜND	Grünleiten 29	SKI-Übungsleiter
KOHLER	Peter	D72108	ROTTENBURG	Siebenlindenstrasse 42/1	SKI-Übungsleiter
KOLLER	Fabian Noel	9601	ARNOLDSTEIN	Stossau 39	SKI-Übungsleiter
KOLLIENZ	Simon	9421	EITWEG	Eitweg 245	SKI-Übungsleiter
KOMAR	Kevin	9623	ST. STEFAN/Gailtal	Schmölzing 18	SKI-Übungsleiter
KÖNIG	Christian	9601	ARNOLDSTEIN	Tischlergasse 2	SKI-Instruktor
KÖNIG	Ingrid	9601	ARNOLDSTEIN	Tischlergasse 2	SKI-Übungsleiter
KONTSCHITSCH	Manuela	9220	VELDEN	Kranzlhofenstraße 62	SKI-Übungsleiter
KÖSTENBERGER	Doris, Mag.	9363	METNITZ	Preining 1a	SKI-Übungsleiter
KOZA	Richard	9065	EBENTHAL	Josef-Leinerstrasse 7	SKI-Instruktor
KRASSNIG	Ingrid, Mag.	9061	WÖLFNITZ	Poppichl 17	SKI-Übungsleiter
KRAXNER	Claudia Mag.	9181	FEISTRITZ / Ros.	Oberkrajach 84	SKI-Instruktor
KRAXNER	Claudia Mag.	9181	FEISTRITZ / Ros	Oberkrajach 84	LL-Instruktor
KRETTLER	Gudrun	9721	WEISSENSTEIN	Dorfstrasse 42	SKI-Instruktor
KROBATH-TRUSCHNER	Melitta	9073	VIKTRING	Keltenstrasse 59/14	SKI-Übungsleiter
KROPFITSCH	Theresia	9585	Gödersdorf	Finkensteiner Str. 4	SKI-Übungsleiter
KUCHER	Moritz	9422	Maria Rojach	Lindhof 38	SKI-Übungsleiter
KÜGELE	Florian	9433	ST. ANDRÄ	Magersdorf 144	SKI-Übungsleiter
LACKNER	Linda	9360	FRIESACH	Judendorf 8	SKI-Übungsleiter
LADLER	Karl	9071	KÖTTMANNSDORF	Tschachoritsch 1	SKI-Instruktor
LANZER	Celine	9773	IRSCHEN	Irschen 53	SKI-Übungsleiter
LATTACHER	Horst	9587	RIEGERSDORF	Radendorf 55	SKI-Instruktor
LAUCHART	Julia	9334	GUTTARING	Holzweg 6	SKI-Übungsleiter
LEITNER	Ottilie	9560	FELDKIRCHEN	Edling 13	SKI-Übungsleiter
LENZ	Franziska	9431	ST. STEFAN	Marktgasse 12	SKI-Übungsleiter
LEOPOLD	Michael	9431	ST. STEFAN	Wolkersdorf 4	SKI-Übungsleiter
LERNER	Verena	9822	MALLNITZ	Mallnitz 113	SKI-Übungsleiter
LICHTENEGGER	Christian	9220	VELDEN	Kornweg 9	SKI-Übungsleiter
LUSSNIG	Norbert	9611	NÖTSCH	Nötsch 321	SKI-Übungsleiter
MACHER-MEYENBURG	Renate Prof.	9020	KLAGENFURT	Jesserniggstr. 7	SKI-Instruktor
MALEC	Janis	9232	ROSEGG	Weinbergweg 18	SKI-Übungsleiter
MARKITZ	Helmut Ing.	9020	KLAGENFURT	Pischeldorferstr. 109	LL-Instruktor

Nachname	Vorname	PLZ	Ort	Straße	Lizenz/Sparte
MARKITZ	Simona	9142	GLOBASNITZ	Kleindorf 65	SKI-Übungsleiter
MAYER	Martin, Dipl. Ing. MBA	8043	GRAZ	Dr. Stichl Weg 12/2	SKI-Übungsleiter
MAYERDORFER	Leopold	9623	ST. STEFAN/Gailtal	Dragantschach 3	SKI-Übungsleiter
MIKULA	Hermann	9551	BODENSDORF	Helmut-Wobisch-Weg 65	SKI-Übungsleiter
MILAZZI-REITNER	Monika	9241	WERNBERG	Lichtpolderweg 44	LL-Instruktor
MILLONIG	Anna	9623	ST. STEFAN/Gailtal	Matschiedl 11	SKI-Übungsleiter
MORGENFURT	Manfred	9762	WEISSENSEE	Oberdorf 83	SKI-Instruktor
MORITSCH	Tanja	9614	VORDERBERG	Vorderberg 147	SKI-Übungsleiter
MORO	Karl Heinz	9433	ST. ANDRÄ	St. Andrä 122	SKI-Instruktor
MOSER	Beate	9363	METNITZ	Unteralpe 17	SKI-Übungsleiter
MOSER	Klaus	9712	FRESACH	Mooswald 120	SKI-Instruktor
MOSER	Silvia	9722	PUCH	Edenweg 8	SKI-Übungsleiter
MÖSSLACHER	Andrea	9721	WEISSENSTEIN	Dorfplatz 8 / 10	SKI-Übungsleiter
MÖSSLER	Josef Hans	9853	GMÜND	Unterkreutschach 9	SKI-Übungsleiter
Mueller	Angelina	9871	Seeboden	Kras 104	SKI-Übungsleiter
MUELLER	Wolfgang	9871	SEEBODEN	Kras 104	SKI-Übungsleiter
MÜLLER	Arthur	9431	ST. STEFAN	Reinfelsdorf 30	SKI-Übungsleiter
NEUSCHITZER	Gernot	9500	VILLACH	Leopold Hrazdilstr. 6/1	SKI-Übungsleiter
NEUSCHITZER	Horst	9020	KLAGENFURT	Roseggerstrasse 43	SKI-Instruktor
NIEDERDORFER	Eva	9241	WERNBERG	Thujenweg 4	SKI-Übungsleiter
NIEDERL	Hans	2116	ERNSTBRUNN	Klement 147	SKI-Instruktor
NISSLER	Walter, Dipl. Ing.	9241	WERNBERG	Südweg 4	SKI-Übungsleiter
NOISTERNIG	Alfred	9871	SEEBODEN	Kolm 39	SKI-Übungsleiter
OBERDORFER	Gert	9341	STRASSBURG	Pöckstein 24	SKI-Instruktor
OBERLOJER	Leo	9773	IRSCHEN	Potschling 4	SKI-Übungsleiter
OLIP	Marija MSc.	9170	FERLACH	Zell 6	SKI-Übungsleiter
OLIP	Monika	9170	FERLACH	Zell – Pfarre 6	SKI-Übungsleiter
ORASCH	Gerhard	9065	EBENTHAL	Greifenfelsstr. 10	SKI-Instruktor
ORAZE	Lydia	9170	FERLACH	Ressnig 33	SKI-Instruktor
OUSCHAN	Elisabeth	9100	VÖLKERMARKT	Kreuzberglsiedlung 8	SKI-Instruktor
PEHR	Michael	9702	FERNDORF	Ferndorf 48	SKI-Instruktor
PENKER	Stefan	9805	BALDRAMSDORF	Unterhaus 124	SKI-Übungsleiter
PERTL	Chiara	9181	FEISTRITZ / Rosental	Ladinach 239	SKI-Übungsleiter
PESEC	Fabio	9400	WOLFSBERG	Patriziaweg 1	SKI-Übungsleiter
PETUTSCHNIG	Erwin	9372	EBERSTEIN	Unterer Platz 22	SKI-Übungsleiter
PICHLER	Engelbert	9020	KLAGENFURT	Akazienhofstr. 78	SKI-Instruktor
PLESCHGATTERNIG	Arno	9805	BALDRAMSDORF	Baldramsdorf 206	SKI-Übungsleiter
PLIESSNIG	Hubert	9371	BRÜCKL	Perkonigstr. 11	SKI-Instruktor
PLUCH	Alois-Sieghard	9560	FELDKIRCHEN	Metzing Rotbuchenweg 6	SKI-Instruktor
PÖCHER	Marco	9721	WEISSENSTEIN	Bergstrasse 10	SNOW-Instruktor
POTOCNIK	Dajana	9470	ST. PAUL	Kollerhofsiedlung 1	SKI-Übungsleiter
POTOTSCHNIG	Jochen	9400	WOLFSBERG	Parkweg 5	SKI-Übungsleiter
PRIMAVESI	Fabian	9374	WIETING	Hechtsiedlung 1	SKI-Instruktor
PRIMAVESI	Reinhard	9374	WIETING	Kitschdorf 23	SKI-Instruktor
PRIMOSCH	Ernst	9020	KLAGENFURT	Schmelzhüttenstrasse 64	SKI-Instruktor
PRITZ	Christoph	9805	BALDRAMSDORF	Gendorf 50	SKI-Übungsleiter

Nachname	Vorname	PLZ	Ort	Straße	Lizenz/Sparte
PRUGGER	Alexander	9300	HUNNENBRUNN	Taggenbrunnblick 21	SKI-Instruktor
PUDGAR	Alexander	9411	St. MICHAEL	Schillerweg 6	SKI-Übungsleiter
PUTZL	Georg	9220	VELDEN	Birkenweg 11 Auen	SKI-Instruktor
RABENSTEINER	Thomas	9411	St. MICHAEL	Wachholderweg 16	SKI-Übungsleiter
RAINER	Thomas	9721	WEISSENSTEIN	Angerweg 2	SKI-Instruktor
RAMSBACHER	Theresa	9863	RENNWEG	St. Peter 94	SKI-Übungsleiter
RAUCHENWALD	Katharina	1120	WIEN	Ehrenfelsgasse 20/15	SKI-Übungsleiter
RAUCHENWALD	Thomas	8045	Graz-Andritz	Haberlandtweg 17	SKI-Übungsleiter
REGATSCHNIG	Bernd	9620	HERMAGOR	Siedlerweg 16 / 9	SKI-Übungsleiter
REGATSCHNIG	Laura	9620	HERMAGOR	Siedlerweg 16/9	SKI-Übungsleiter
REINER	Paul	9020	KLAGENFURT	Siebenhügelstraße 152b	LL-Instruktor
REITER	Sabine	9065	EBENTHAL	Miegerer Str. 11a	SKI-Übungsleiter
REMSCHNIG	Gerald	9374	WIETING	Kitschdorf 10	SKI-Instruktor
RIEGLER	Birgit	9472	ETTENDORF	Lamprechtsberg 53	SKI-Instruktor
RINDLER	Gregor	9560	FELDKIRCHEN	Edling 13	SKI-Übungsleiter
RÖSSLER	Gerhard	9586	Fürnitz	St.Job 49	SKI-Übungsleiter
RÖTHEL	Arno	9500	VILLACH	Rudolf Kattniggstr 13/8	SKI-Instruktor
SAGARIN	Siegfried	9560	FELDKIRCHEN	Turracherstr. 16	SKI-Instruktor
SAMONIK	Daniela	9241	WERNBERG	Seeweg 5	SKI-Übungsleiter
SANDRIESER	Anton	9721	WEISSENSTEIN	Wiesenweg 2	SKI-Instruktor
SANDRIESER	Peter	9721	WEISSENSTEIN	Breingasse 9	SKI-Instruktor
SANTER	Maximilian	9701	ROTHENTHURN	Rothenthurn 75	SKI-Übungsleiter
SCHABUS	Waldemar	9500	VILLACH	Tschinowitscherweg 40	LL-Instruktor
SCHALLER	Otto	9702	FERNDORF	Gschriet 9	SKI-Instruktor
SCHITZELHOFER	Viktor	9702	FERNDORF	Laas 40	SKI-Instruktor
SCHLEGL-HERZOG	Sonja Mag.	9061	KLAGENFURT	Lavanttalweg 7	SKI-Instruktor
SCHLUGA	Walter	9020	KLAGENFURT	Karawankenblickstr. 267 / 8	LL-Instruktor
SCHMIDHOFER	Josef	9220	VELDEN	Waldweg 4	SKI-Instruktor
SCHNABLEGGER	Wolfgang Ing.	9220	VELDEN	Feldweg 1	SKI-Instruktor
SCHNEEWEISS	Hans	9712	FRESACH	Mooswald 78	SKI-Instruktor
SCHOAS	Melanie	9363	METNITZ	Badstr. 34	SKI-Übungsleiter
SCHOBER	Florian	9431	ST. STEFAN	Paildorferstraße 65A	SKI-Übungsleiter
SCHRIEBL	Lydia, Mag	9363	METNITZ	Marktstr. 27	SKI-Übungsleiter
SCHULLER	Andreas	9623	ST. STEFAN/Gailtal	Bichlhof 3	SKI-Übungsleiter
SCHWENNER	Eva Maria	9623	ST. STEFAN/Gailtal	St. Stefan Gail 9	SKI-Übungsleiter
SCHWENNER	Lukas	9623	ST. STEFAN/Gailtal	St. Stefan 9	SKI-Übungsleiter
SOMMA-Neuschitzer	Mirella	9500	VILLACH	Leopold Hrazdilstr. 6/1	BEH-Instruktor
SOMRAK	Roland	9423	St. Georgen	Krakaberg 2	SKI-Übungsleiter
SORGER	Günther	9020	KLAGENFURT	F.G.Waldmüllergasse 16/II/12	SKI-Übungsleiter
SORGER	Mariella Fabiola	9170	FERLACH	Muldenweg 11	SKI-Übungsleiter
STAUDACHER	Hermann	9853	GMÜND	Treffenboden 17/3	SKI-Übungsleiter
STEINER	Gerald	9721	WEISSENSTEIN	Trattenweg 2	SKI-Instruktor
STEINER	Katharina	8862	STADL-PREDLITZ	Stadl an der Mur 154	SKI-Übungsleiter
STEINER, DI	Franz	8020	GRAZ	Göstingerstrasse 6	SKI-Übungsleiter
STERNAD	Clarissa	9020	KLAGENFURT	Mantschehofgasse 7/2	SKI-Übungsleiter
STERNAD	Theresa	9020	KLAGENFURT	Mantschehofgasse 7/2	SKI-Übungsleiter

Nachname	Vorname	PLZ	Ort	Straße	Lizenz/Sparte
STOCKER	Heidrun	9300	ST. VEIT/GLAN	Prinzhoferstrasse 12 B	SKI-Instruktor
STRICKNER	Georg	9400	WOLFSBERG	Lienhartweg 10/6	SKI-Übungsleiter
SUMPER	Tobias	9805	BALDRAMSDORF	Baldramsdorf 207	SKI-Übungsleiter
THEUERMANN	Hannah	9400	WOLFSBERG	Tulpenweg 32	SKI-Übungsleiter
THEUERMANN	Mag. Thomas	9400	WOLFSBERG	Tulpenweg 32	SKI-Übungsleiter
THONHAUSER	Simon	9431	ST. STEFAN	Franz Weigand-Weg 18	SKI-Übungsleiter
THONHAUSER	Sofia	9431	ST. STEFAN	Franz Weigand-Weg 18	SKI-Übungsleiter
TÖFFERL	Mario Ing. Mag.	1020	WIEN	Ferdinandstrasse 23 / Top 15	SKI-Instruktor
TREICHEL-SUPERSBERGER	Munja Mag. MA.	9822	MALLNITZ	Mallnitz 119	SKI-Übungsleiter
TRIPPOLT THEUERMANN	Claudia	9431	ST. STEFAN	Völking 65	SKI-Übungsleiter
TRIXNER	Corinna Alina	9565	Ebene Reichenau	Saureggen 15	SKI-Übungsleiter
TROJAN	Julian	9400	WOLFSBERG	Eppensteinerstraße 19	SKI-Übungsleiter
TROJAN	Maximilian	9400	WOLFSBERG	Eppensteinerstraße 19	SKI-Übungsleiter
TSCHARNUTER	Dieter	9712	FRESACH	Sandgrubenweg 118	SKI-Instruktor
TSCHARNUTER	Hans-Jürgen	9712	FRESACH	Mooswald 4/2	SKI-Instruktor
TSCHUDEN	Franz	9220	VELDEN	Rosegger Straße 39	SKI-Übungsleiter
UNTERRIEDER	Sarah	9710	NEU-FEFFERNITZ	Bergstrasse 28	SKI-Übungsleiter
UNTERZAUCHER	Peter	9853	GMÜND	Treffenboden 59	SKI-Übungsleiter
VORMAIER	Thomas	9400	WOLFSBERG	Eppensteinerstraße 42	SKI-Übungsleiter
WALDER	Christian	9712	FRESACH	Amselweg 71	SKI-Instruktor
WALDER	Jakob	9712	FRESACH	Mooswald 103	SKI-Instruktor
WARMUTH	Christian	9623	ST. STEFAN/Gailtal	Köstendorf 6	SKI-Übungsleiter
WARMUTH	Hans	9623	ST. STEFAN/Gailtal	Köstendorf 6	SKI-Instruktor
WEICHLINGER	Sandro	9721	WEISSENSTEIN	Angerweg 6	SKI-Übungsleiter
WEINBERGER	Sophia Teresa	9431	ST. STEFAN	St. Mareinerstrasse 46	SKI-Übungsleiter
WERATSCHNIG	Margit	9020	KLAGENFURT	Völkermarkterstr. 344 A	SKI-Instruktor
WIDMANN	Robert	9232	ROSEGG	Buchenweg 2	SKI-Instruktor
WIEGELE	Martin	9620	HERMAGOR	Bahnhofstraße 9/2	SPRUNG-Instruktor
WIRNSBERGER	Elisa	9863	RENNWEG	Frankenberg 42	SKI-Übungsleiter
WOHLGEMUTH	Wilhelm	9063	MARIA SAAL	Maria Saalerweg 1	SKI-Instruktor
WOLFGER	Armin	9363	METNITZ	Oberhof Schattseite 1a	SKI-Übungsleiter
WOLFGER	Kerstin	9363	METNITZ	Oberhof Schattseite 1a	SKI-Übungsleiter
WOSCHANK	Klaus	9433	ST. ANDRÄ	Blaiken 90	SKI-Instruktor
WOSCHANK	Marco Klaus	9433	ST. ANDRÄ	Burgstall 48	SKI-Instruktor
WUGGENIG	Anna	9431	ST. STEFAN	Michaelsdorf 22a	SKI-Übungsleiter
ZAKARDISSNEHF	Lena	9433	ST. ANDRÄ	Oberagsdorf 9	SKI-Übungsleiter
ZDOUC	Maximilian Dr.	9065	EBENTHAL	Radsberg 36	LL-Instruktor
ZDOUC ORAZE	Rosalia	9065	EBENTHAL	Radsberg 36	LL-Instruktor

Verzeichnis der Kampfrichter

Nachname	Vorname	PLZ	Ort	Straße	Kampfr.
AIGNER	Angelika	9564	Patergassen	Vorderkoflach 26	KR
ANDREYCIC	Harald	9181	Feistritz/Ros.	Hundsdorf 59	KR
ANTIMOWYCZ	Sonja	9560	Feldkirchen	Muldenweg 19	KR
ARZBERGER	Manfred	9400	Wolfsberg		KR
ASCHBACHER	Josef	9861	Eisentratten	Eisentratten 20	KR
AUERNIG	Gabriele	9822	Mallnitz	Nr. 150	KR
AUERNIG	Hans Peter	9400	Wolfsberg	Drei Eichenweg 5/2	KR
AUERNIG	Heinz	9822	Mallnitz	Nr. 150	KR
AUERNIG	Peter Paul	9771	Berg/Drau	Frallach 29	KR
BARTH	Stefan	9844	Heiligenblut	Pockhorn 34	KR
BARTH	Fredi	9844	Heiligenblut		KR
BARTH	Rapahel	9844	Heiligenblut	Pockhorn	KR
BAUMGARTNER	Josef	9463	Reichenfels	ESG Strasse 4	KR
BENIGNI	Hansjörg	9873	Döbriach	Römerstraße 32	KR
BERGER	Peter	9566	Ebene Reichenau	Hinterkoflach 38	KR
BERGER	Peter	9500	Villach	Purtschellerstraße 34	KR
BERGER	Rosemarie	9500	Villach	Purtschellerstraße 34l	KR
BERGMANN	Walter	9170	Ferlach	Freibacherstraße 3	KR
BERNHARD	Franz Josef	9843	Grosskirchheim	Doellach 39	KR
BICHLER	Hubert	9565	Ebene Reichenau	Ebene Reichenau 6	KR
BRANDSTÄTTER	Claudia	9844	Heiligenblut	Hof 21	KR
BROMANN	Michaela	9150	Bleiburg	Koschatstr. 1/1	KR
BROMANN	Stefan	9150	Bleiburg	Koschatstr. 1/1	KR
BRUCKER	Johannes	9587	Riegersdorf	Korpitsch 10	KR
BRUNNER	Bernhard	9556	Liebenfels	Sankt Leonhard 9	KR
BUCHSBAUM	Alois	9463	Reichenfels	Brunnenweg 4	KR
BURKHARDT	Georg	9143	St. Michael	St. Michael 66	KR
DABORER	Andreas	9545	Radenthein	Burgstallweg 1	KR
DABORER	Franz	9545	Radenthein	Burgstallweg 1	KR
DABORER	Ingo	9545	Radenthein	Burgstallweg 1	KR
DABORER	Thomas	9545	Radenthein	Burgstallweg 1	KR
DABRINGER	Michael	9520	Sattendorf	Dorfstraße 11	KR
DABRINGER	Thomas Josef	9640	Kötschach	Kötschach 200	KR
DE CILLIA	Wolfgang	9546	Bad Kleinkirchheim	Tiefenbachstr. 7	KR
DOBROSEK	Albert	9504	Villach	Falkenweg 17	KR
DORFER	Karin	9546	Bad Kleinkirchheim	Bacherweg 4	KR
DORFER	Maximilian	9546	Bad Kleinkirchheim	Bacherweg 4	KR
DORNER	Helga	9441	Twimberg	Waldenstein 28	KR
DORNER	Johann	9441	Twimberg	Waldenstein 28	KR
DRAGASCHNIG	Ingrid	9500	Villach	Trattengasse 75/1/4	KR
DRAGE	Rudolf	9462	Bad St. Leonhard	Postgasse	KR
DRAGE	Nina	9462	Bad St. Leonhard	Postgasse	KR
EBENWALDNER	Hans	9620	Hermagor	Kuehweg 27	KR
EBERHARDT	Christian	9400	Wolfsberg	St. Jakoberstr. 36	KR

Nachname	Vorname	PLZ	Ort	Straße	Kampfr.
EBNER	Michael	9564	Patergassen	Patergassen 17	KR
EICHWALDER	Johann	9463	Reichenfels	Sommerau 64	KR
EINÖDER	Siegfried	9542	Afritz	Zaunbrechtalmweg 3	KR
EIXELSBERGER	Harald	9020	Klagenfurt	Griesgasse 21/20	KR
ENDERS	Klaus	9852	Trebesing	Oberallach 17	KR
ERJAVEC	Alexander	9500	Villach	Kreuztrattenstraße 140	KR
ERJAVEC	Monika	9500	Villach	Kreuztrattenstraße 140	KR
FÄSSLACHER	Wilhelm	9220	Velden	Oberjeserzerstr. 10	KR
FEIMUTH	Marko	9451	Preitenegg	Oberpreitenegg 53	KR
FELLNER	Christa	9441	Twimberg	Waldenstein 24	KR
FELLNER	Peter	9441	Twimberg	Waldenstein 24	KR
FENDER	Andreas	9832	Stall/Moelltal	Latzendorf 60	KR
FERTALA	Anna	9601	Arnoldstein	Dr. Viktor-Waldner-Str. 9	KR
FERTALA	Brigitte	9601	Arnoldstein	Seltschach 74	KR
FERTALA	Susanne	9601	Arnoldstein	Dr. Viktor- Waldner Str. 7	KR
FISCHER	Erwin	9543	Arriach	Stadt 17	KR
FLASCHBERGER	Erwin	9622	Weissbriach	Weissbriach 217	KR
FLEISSNER	Stefan	9843	Großkirchheim	Döllach 180	KR
FRANZ	Thomas	9622	Weißbriach	Weißbriach 6	KR
FRANZ	Werner	9622	Weißbriach	Nr. 201	KR
FRANZ	Werner jun.	9622	Weißbriach	Nr. 201	KR
FREY	Manfred	9220	Velden	Rosentalerstraße 30	KR
FRÖHLICH	Mario	9564	Patergassen	Rottenstein 6	KR
FUGGER	Karl	9184	St.Jakob/Rosental	Feistritz 82	KR
FUGGER	Theresa	9184	St. Jakob/Rosental	Feistritz 82	KR
GAGGL	Franz	9800	Spittal/Drau	Ponauerstraße 35/4/5	KR
GAMBERGER	Harald	9871	Seeboden	Schulweg 5	KR
GAMBERGER	Markus	9871	Seeboden	Schulweg 5	KR
GANGL	Bruno	9564	Patergassen	Patergassen 9	KR
GASCHNIG	Karin	9832	Stall/Moelltal	Latzendorf 52	KR
GATTI	Christian	9241	Wernberg	Dorfweg 3	KR
GATTI	Eva	9161	Maria Rain		KR
GATTI	Gertraud	9241	Wernberg	Dorfweg 3	KR
GEISSLER	Wilhelm	9601	Arnoldstein-260	Dr. Julius Kugy Str. 9	KR
GFRERER	Christian	9500	Villach	Emailwerkstr. 18a	KR
GLANZNIG	Günter	9712	Fresach	Dorfstraße	KR
GLAWISCHNIG	Mario	9863	Rennweg		KR
GOLLNER	Gottfried	9500	Villach	Hubertusweg 5	KR
GÖBERNDORFER	Roland	9500	Villach	Rennsteinerstr. 39	KR
GÖNITZER	Hugo	9400	Wolfsberg	Manhartweg 17	KR
GÖRTSCHACHER	Christian	9546	Bad Kleinkirchheim	Koschatweg	KR
GÖRTSCHACHER	Johann	9546	Bad Kleinkirchheim	Koschatweg 12	KR
GÖRTSCHACHER	Lukas	9546	Bad Kleinkirchheim	Koschatweg 12	KR
GÖRTSCHACHER	Markus	9322	Micheldorf	Friesacherstr. 10	KR
GRABER	Josef	9184	St. Jakob im Ros.	Feistritz 75	KR
GRABER	Robert	9183	Rosenbach	Rosenbach 102	KR

Nachname	Vorname	PLZ	Ort	Straße	Kampfr.
GRANEGGER	Josefine	9844	Heiligenblut	Untertauern 9	KR
GROSSEGGER	Ingo	9713	Zlan	Südweg 92	KR
GROLLITSCH	Wolfgang	9620	Hermagor	Möderndorf 50	KR
GRUBER	Arno	9546	Bad Kleinkirchheim	Thermenstraße 16	KR
GRUBER	Herbert	9721	Weissenstein	Bahnhofweg 11	KR
GRUBER	Reinhold	9546	Bad Kleinkirchheim	Bacherweg 5	KR
GRUBER	Walter	9546	Bad Kleinkirchheim	Bacherweg 4	KR
GRÜBLER	Markus		Gmünd		KR
GUCHER	Mathias	9631	Jenig	Tröpolach 28	KR
HACKER	Pirmin	8010	Graz	Schönaugasse 10	KR
HAFNER	Jeannine	9241	Wernberg	Südweg 4	KR
HAGER	Johann	9500	Villach	Wilhelm Eichstraße 8	KR
HASSLER	Johannes	9771	Berg/Drau	Berg 131	KR
HASSLER	Stefan Peter	9772	Dellach/Drau	Glatschach 6	KR
HAUER	Franz	9500	Villach	Leopold Hrazdilstr.2	KR
HECHL	Bettina	9500	Villach	Robert-Musil-Straße 14a	KR
HERBRICH	Christian	9545	Radenthein	Paracelsusstr. 2	KR
HEREGGER	Marietta	9773	Irschen	Hintergassen 9	KR
HEREGGER	Sandra Michaela	9772	Dellach/Drau	Schmelz 16	KR
HEREGGER	Thomas	9772	Dellach/Drau	Schmelz 16	KR
HERRNHOFER	Wolfgang	9300	St. Veit	Millieninumspark 35	KR
HERZOG	Heinz	9500	Villach	Josef-Rauterstr. 2	KR
HINTEREGGER	Christoph	9400	Wolfsberg		KR
HINTEREGGER	Paul	9546	Bad Kleinkirchheim	Buchenstr. 6	KR
HINTEREGGER	Peter	9546	Bad Kleinkirchheim	Offenbachweg 5	KR
HINTERBERGER	Thomas	9500	Villach		KR
HOCHENBERGER	Philip	9871	Seeboden	Kolm 7	KR
HOCHENBERGER	Rudolf	9871	Seeboden	Kolm 7	KR
HOFSTÄTTER	Gerhard	9400	Wolfsberg	Muldenweg 10	KR
HOHENWARTER	Andreas	9712	Fresach	Mitterberg 29	KR
HOJA	Alfons	9500	Villach		KR
HUBER	Fritz	9564	Patergassen	Vorwald 67	KR
HUBER	Manfred	9565	Ebene Reichenau	Ebene Reichenau 89	KR
HUBER	Reinhard	9564	Patergassen	Wiedweg 13	KR
HUEBER	Raymond	9622	Weißbriach	Weißbriach 92	KR
IDL	Matthias	9762	Weissensee	Neusach 28	KR
ILLITSCH	Georg	9020	Klagenfurt	Hauptschulgasse 11	KR
INKRET	Franz	9431	St. Stefan/L.	Maildorf 18	KR
INNERWINKLER	Hermann	9150	Bleiburg	Gonowetz 24a	KR
INNERWINKLER	Renate	9150	Bleiburg	Gonowetz 24a	KR
ISOPP	Ernst	9374	Wieting	Kitschdorf 32	KR
ISTENIG	Sabine	9831	Flattach	Schmelzhütten 1	KR
JABORNIG	Bernhard	9300	St. Veit	Tanzenberg 5	KR
JANDA	Christian	9831	Flattach	Flattach 109	KR
JANDA	Verena	9843	Grosskirchheim	Döllach 175/1/6	KR
JANDL	Stefanie	9400	Wolfsberg	Dr. Arthur-Rainer Straße	KR

Nachname	Vorname	PLZ	Ort	Straße	Kampfr.
JARITZ	Lisa	9300	St. Veit	Feldgasse 37	KR
JARITZ	Karl	9300	St. Veit/Glan	Schuetzenstr. 8	KR
JERNEJ	Gottfried	9150	Bleiburg	Paulitschstr. 7	KR
JOST	Albin	9620	Hermagor	Kuehweg 49	KR
KABUSCH	Andrea	9862	Kremsbruecke	Innerkrems 143	KR
KABUSCH	Heinz	9862	Kremsbruecke	Innerkrems 143	KR
KABUSCH	Josef	9800	Spittal/Drau	Koernerstr. 1/4	KR
KANDUTSCH	Günther	9620	Hermagor	Obervellach 71	KR
KARNER FELLNER	Elke	9463	Reichenfels	Weitenbacherstraße 14	KR
KATHOL	Christian	9131	Leibsdorf	Erlenweg 8	KR
KATHOL	Oliver	9131	Leibsdorf	Erlenweg 8	KR
KATHOL	Sabine	9131	Leibsdorf	Erlenweg 8	KR
KATZER	Gerold	9631	Troepolach	Troepolach 75	KR
KAUFMANN	Martin	9232	Rosegg	Magnolienweg 2	KR
KAVALIREK	Willibald	9231	Koestenberg	Oberdorfer Weg 15	KR
KERSCHBAUMER	Hans	9844	Heiligenblut	Rojach 34	KR
KIENZER	Anna	9500	Villach	Nikoleigasse 18	KR
KIRCHER	Florian	8010	Graz	Steyrergasse 96/1/4	KR
KIRCHER	Peter	9863	Rennweg	Rennweg 44	KR
KLAMING	Julia	1120	Wien	Hetzendorferstr. 17	KR
KLEINSASSER	Bernhard	9545	Radenthein	Am Waldrand 12	KR
KLEINSASSER	Harald	9545	Radenthein	Fischerstraße 16	KR
KNABL	Markus	9500	Villach	St.Georgenerstr. 175	KR
KNAPP	Christian	9241	Wernberg		KR
KNEES	Ferdinand	9330	Althofen	Lastenstraße 25	KR
KOCH	Friedrich	9500	Villach	Anton Mahringerweg 17	KR
KOGLER	Bernhard	9853	Gmünd	Grünleiten 29	KR
KOGLER	Michael	9853	Gmünd	Grünleiten 29	KR
KOGLER	Walter	9862	Kremsbruecke	Kremsbruecke 6	KR
KOHLMAIER	Gertraud	9560	Feldkirchen	St. Martin 66	KR
KOHLWEG	Karl	9300	St. Veit/Glan	Reidenwirtsiedlung 11	KR
KOLLER	Gerhard	9863	Rennweg	Oberdorf 4	KR
KOLLER	Jürgen	9601	Arnoldstein	Unterstossau 34	KR
KOLLER	Peter	9601	Arnoldstein	Greuth 5	KR
KOLLER	Florian	9601	Arnoldstein		KR
KOLLER	Sylvia	9601	Arnoldstein	Greuth 5	KR
KÖNIG	Christian	9601	Arnoldstein	Tischlergasse 2	KR
KÖNIG	Ingrid	9601	Arnoldstein	Tischlergasse 2	KR
KOPLENIG	Markus	9771	Berg im Drautal	Berg	KR
KORNBERGER	Elisabeth	9843	Grosskirchheim	Mitteldorf 9	KR
KRAMSER	Erika	9841	Winklern	Winklern 165	KR
KRÄUTER	Erwin	9100	Voelkermarkt	Ritzingstr. 14	KR
KRAXNER	Claudia	9181	Feistritz/Drau	Oberkrajach 84	KR
KREMMER	Horst	9543	Arriach	Arriach 78	KR
KRISTAN	Andreas	9122	St. Kanzian	Am See XII/11	KR
KRISTLER	Rene	9640	Kötschach	Kötschach 230	KR

Nachname	Vorname	PLZ	Ort	Straße	Kampfr.
KRISTLER	Sandra	9640	Kötschach	Kötschach 185	KR
KRISTLER	Sven	9640	Koetschach	Kötschach 185	KR
KÜGELE	Claus	9400	Wolfsberg	Hintergumitsch 23	KR
KUGLITSCH	Thomas	9623	St.Stefan/Gail	Dragantschach 17	KR
KUGLITSCH	Soraya	9623	St.Stefan/Gail	Dragantschach 17	KR
KUGLITSCH	Franz	9500	Villach		KR
KURZMANN	Wolfgang	9020	Klagenfurt		KR
KUSEJ	Bojana	9100	Völkermarkt	Jauntalweg 16	KR
KUSTER	Anna	9150	Bleiburg	Gonowetz 102	KR
KUSTER	Christian	9150	Bleiburg	Gonowetz 102	KR
KUTTIN	Karoline	9582	Finkenstein	Dorfstraße 20 /2	KR
KUTTIN	Heinz	9713	Zlan	Zlan 106	KR
LACKNER	Hansjoerg	9844	Heiligenblut	Winkl 59	KR
LACKNER	Hermi	9844	Heiligenblut	Fleiss 14	KR
LACKNER	Gerhard	9844	Heiligenblut		KR
LADINIG	Margit	9063	Maria Saal	ST. Michael/Zollfeld 1	KR
LADINIG	Mario	9131	Leibsdorf	Ströglacherstr.	KR
LAENGLE	Stefan	9546	Bad Kleinkirchheim	Zirkitzen 9	KR
LASTIN	Hans	9500	Villach		KR
LATTACHER	Horst	9587	Riegersdorf	Radendorf 55	KR
LECHNER	Herbert	9542	Afritz am See	Sonnweg 4	KR
LEDERER	Wolfgang	9640	Kötschach	Mauthen 173	KR
LEDERER	Michael	9640	Kötschach	Kötschach	KR
LEGAT	Gerhard	9232	Rosegg	Berg 6	KR
LEIKAM	Anton	9313	St.Georgen/L.	Kirchweg 29	KR
LEITGEB	Richard	9341	Straßburg	Elding 1	KR
LEITNER	Dieter	9314	Launsdorf	Eibenweg 2	KR
LEPUSCHITZ	Martin	9500	Villach		KR
LIEBETEGGER	Horst	9620	Hermagor	Möderndorf 14	KR
LINDER	Reinhold	9772	Dellach/ Drau	Dellach 137	KR
LINDNER	Wolfgang	9500	Villach	Muehlenweg 33/2/5	KR
LINHARD	Manuel	9622	Gitschtal	Regit 6	KR
LOIK	Bernhard	9615	Goertschach	Presseggen 46	KR
LOIK	Thomas	9615	Goertschach		KR
LOIK	Christoph	9620	Hermagor		KR
LOIK	Markus	9620	Hermagor		KR
LOIPOLD	Hubert	9831	Flattach	Laas 28	KR
MACDONALD	Daniel	9800	Spittal/Drau	Lagerstraße 26	KR
MADRITSCH	Andreas	9721	Weissenstein	Nr. 125	KR
MADRITSCH	Anita	9721	Weissenstein	Nr. 125	KR
MADRUTTER	Alfred	9564	Patergassen	Mitterdorf 18	KR
MADRUTTER	Patrick	9564	Patergassen	Mitterdorf 18	KR
MAIER	Erwin	9150	Bleiburg	Ebersdorf 119	KR
MAIER	Gisela	9831	Flattach	Kleindorf 38	KR
MAIERBRUGGER	Heinz	9545	Radenthein		KR
MAIERBRUGGER	Horst	9564	Patergassen	Patergassen 34	KR

Nachname	Vorname	PLZ	Ort	Straße	Kampfr.
MAIERBRUGGER	Hubert	9844	Heiligenblut	Rojach 23	KR
MAIR	Manfred	9500	Villach	Ghonallee 3	KR
MALATSCHNIG	Erwin	9433	St. Andrae	Unterrain 33	KR
MARINZ	Brigitte	9584	Finkenstein	Höhenrain 16	KR
MARKTL	Oliver	9500	Villach		KR
MARTISCHNIG	Elisabeth	9831	Flattach	Ausserfragant 32	KR
MARZ	Herbert	9020	Klagenfurt	Erlgasse 3	KR
MAUTZ	Wernfried	9431	St. Stefan	Christine Lavantstr. 14	KR
MAYER	Heimo	9542	Afritz	Untere Verditzer Straße 1	KR
MAYER	Matthias	9542	Afritz	Seeblickweg 5	KR
MESCHIK	Albert	9601	Arnoldstein	Lind 22	KR
MESCHIK	Franz	9241	Wernberg	Dorfplatzstr. 13/11/2	KR
MESSNER	Kurt	9822	Mallnitz	Stappitz 65	KR
MICHOR	Dittmar	9601	Arnoldstein	Seltschach 115	KR
MICHOR	Maria	9601	Arnoldstein	Seltschach 115	KR
MILLONIG	Franz	9613	Feistritz/Gail	Achomitz 11	KR
MIRIUCA	Günther	9413	St. Gertraud	Zellach 163	KR
MIRIUCA	Karin	9413	St. Gertraud	Zellach 163	KR
MITTERER	Anton	9545	Radenthein	Gartenstr. 26 Unterweng	KR
MÖDERNDORFER	Martin	9622	Weissbriach	Weissbriach	KR
MORGENFURT	Manfred	9762	Techendorf/Weißensee	Oberdorf 83	KR
MOSER	Elke	9300	St. Veit/Glan	Leitengasse 35/30	KR
MOSER	Isabella	9334	Guttaring	Kirchenstrasse 20	KR
MOSER	Robert	9300	St. Veit/Glan	Leitengasse 35/30	KR
MOSER	Walter	9571	Sirnitz	Grillenberg 19	KR
MÖSSLACHER	Roman	9761	Greifenburg	Jaukenweg 284/1	KR
MÖSSLACHER	Andreas	9622	Gitschtal	Weissbriach 275	KR
MÖSSLER	Josef	9500	Villach		KR
MÖSSLER	Harald	9545	Radenthein	Villacherstraße 3	KR
MÖSSLER	Simon	9545	Radenthein	Villacherstr. 3	KR
MUELLER	Christof	9762	Weissensee	Oberdorf 52	KR
MULLE	Günther	9562	Himmelberg	Grilzgraben 4	KR
MÜLLER	Christina	9150	Bleiburg	Aich 58	KR
MÜLLER	Gottfried	9800	Spittal/Drau	R.Kattnigstr.3	KR
MÜLLER	Irina	9125	Kühnsdorf	Waldebene 18	KR
MÜLLER	Michael	9150	Bleiburg	Aich 58	KR
MÜLLER	Werner	9613	Feistritz/Gail	Feistritz 165/14	KR
NAVERSCHNIG	Karin	9601	Arnoldstein	Pöckau 166	KR
NEUWIRTHER	Guenter	9815	Kolbnitz	Zandlach 31	KR
NIEDERBICHLER	Ingo	9500	Villach	Uhllandstraße 3	KR
NISSLER	Robert	9241	Wernberg	Südweg 4	KR
NISSLER	Walter	9500	Villach		KR
OBEREDER	Hannes	9500	Villach	Sandwirtweg 7	KR
OPETNIK	Niko	9122	St. Kanzian	St. Marxen 15	KR
ORAZE	Veronika	9170	Zell Pfarre	Zellpfarre 69	KR
ORTNER	Dietmar	9020	Klagenfurt	Picassogasse 7	KR

Nachname	Vorname	PLZ	Ort	Straße	Kampfr.
ORTNER	Horst	9241	Wernberg	Terlachstraße 50	KR
OSCHMAUTZ	Gisela	9150	Bleiburg	Kossmannweg 8	KR
PACHER	Erika	9831	Flattach	Flattach 134	KR
PACHER	Marc	9831	Flattach	Flattach	KR
PAGGER	Ernst	9400	Wolfsberg	Koschatstr. 15a	KR
PAUL	Martin	9232	Rosegg	Buchheim 14	KR
PAULITSCH	Anton Konrad	9400	Wolfsberg	Auen 108	KR
PAYER	Christian	9546	Bad Kleinkirchheim	Zirkitzen 84	KR
PAYER	Daniel	9546	Bad Kleinkirchheim	Rosentalerweg 7	KR
PERTL	Klaus	9564	Patergassen	Vorwald 87	KR
PERTL	Markus	9565	Ebene Reichenau	Ebene Reichenau 320	KR
PERNULL	Dominik	9500	Villach		KR
PETSCHARNIG	Stefan	9143	St. Michael/Bleiburg	Gonowetz 28	KR
PETSCHENIG	Annemarie	9123	St. Primus	Lauchenholz 24	KR
PETSCHENIG	Gerhard	9123	St. Primus	Lauchenholz 24	KR
PFEIFER	Josef	9771	Berg	Berg 162	KR
PFEIFER	Waltraud	9771	Berg/Drau	Berg 162	KR
PICHLER	Anita	9844	Heiligenblut	Aichhorn 16	KR
PICHLER	Bernhard	9844	Heiligenblut	Hof 34	KR
PICHLER	Christoph	9843	Grosskirchheim		KR
PICHLER	Gerhard	9843	Grosskirchheim	Doellach 114	KR
PICHLER	Hans	9844	Heiligenblut	Hof 47	KR
PICKELSBERGER	Karl Heinz	9074	Keutschach	Leisbach 19	KR
PINTER	Jürgen	9581	Ledenitzen	Eggerstrasse 45	KR
PIRKER	Johannes	9772	Dellach	Weinberg 7	KR
PIRKER	Peter	9832	Stall	Stall 125	KR
PIRKER	Petra	9581	Ledenitzen	Ferlacherstr. 26/6	KR
PISKERNIG	Blasius	9500	Villach	Gaswerkstr. 12/4	KR
PLASOUNIG	Barbara	9500	Villach	Gailweg 45	KR
PLASOUNIG	Helmut	9500	Villach	Gailweg 45	KR
PLATTNER	Walter	9543	Arriach	Haslerweg 6	KR
PLATZNER	Erwin	9565	Ebene Reichenau	Winkl 60	KR
PLATZNER	Siegfried	9545	Radenthein	Gartenstr. 21/31	KR
PLESCHGATTERNIG	Heinz	9805	Baldramsdorf	Baldramsdorf 54	KR
PLEUNIK	Walter	9560	Feldkirchen	Haydnstr. 20	KR
PLEUNIS	Roel	9721	Weißenstein	Wasserschlossweg 2	KR
PÖCHER	Alfred	9563	Gnesau	Gnesau 72	KR
PÖCHER	Franz Jun.	9563	Gnesau	Gensau 130	KR
PÖCHER	Franz	9563	Gnesau	Gnesau 94	KR
POSRATSCHNIG	Walter	9500	Villach		KR
PRESCHERN	Werner	9020	Klagenfurt	Irnigstraße 22	KR
PRIMAVESI	Annelies	9374	Wieting	Kitschdorf 23	KR
PRIMAVESI	Fabian	9374	Wieting	Hechtsiedlung 1	KR
PRIMAVESI	Reinhard	9374	Wieting	Kitschdorf 23	KR
PRODINGER	Erwin	9300	St. Veit	Scheifling 24	KR
PROFUNSER	Anton	9771	Berg/Drau	Goppelsberg 10	KR

Nachname	Vorname	PLZ	Ort	Straße	Kampfr.
PROSEN	Heribert	9500	Villach	Dollhopfgasse 31	KR
PRUGGER	Alexander	9300	St. Veit/Glan	Marktstraße 3	KR
PSCHARTZER	Peter	9773	Irschen	Irschen 96	KR
PSCHEIDER	Johann	9162	Strau	St. Johann 56	KR
PULVERER	Josef	9546	Bad Kleinkirchheim	Bach 1	KR
PUSCHL	Arno	9150	Bleiburg	Gonowetz 80	KR
RAINER	Simon	9314	Launsdorf	Gösseling 20	KR
RAJAKOVITSCH	Herbert	9061	Arnoldstein	Seb. Mayrweg 1	KR
RAJAKOWITSCH	Heinz	9061	Arnoldstein	Stossau 37	KR
RAJAKOWITSCH	Ingeborg	9601	Arnoldstein	Stossau 37	KR
RAMPAZZO	Hendi	9584	Finkenstein	Sonnenberg 34	KR
RAMUSCH	Danielle Maria	9143	St. Michael	Traundorf 48	KR
RAMUSCH	Harald	9143	St. Michael	Traundorf 48	KR
RAUSCH	Daniel	9613	Feistritz/Gail	Achomitz 26	KR
RAUSCH	Iris	9613	Feistritz/Gail	Achomitz 26	KR
RAUTER	Arnulf	9721	Landskron	Drauweg 1	KR
RAUTER	Michael	9423	Landskron	Max Lauritschstr. 27	KR
RAUTER	Wolfgang	9546	Bad Kleinkirchheim	Maibrunnenweg 4	KR
RAUTER	Patrick	9862	Rennweg		KR
REDLINGHOFER	Andreas	9220	Velden	M.Pernhartstraße 5-7	KR
REGATSCHNIG	Bernd	9620	Hermagor	Siedlerweg 16/9	KR
REGATSCHNIG	Irene	9620	Hermagor	Siedlerweg 16	KR
REMSCHNIG	Gerald	9374	Wieting	Kitschdorf 10	KR
REVELANT	Luca	9640	Kötschach	Kötschach 436	KR
RIESER-HERRNHOFER	Waltraud	9300	St. Veit	Millieninumspark 35	KR
RINDLER	Tanja	9162	Strau	Kappel an der Drau 113	KR
ROM	Arnold	9822	Mallnitz	Mallnitz 136	KR
ROSENKRANZ	Stefan	9564	Patergassen	Vorwald 45	KR
ROSSKOPF	Hans	9822	Mallnitz	Stapitz 7	KR
RUMBOLD	Andre	9500	Villach	Seestraße 45C	KR
RUPITSCH	Rudi	9844	Heiligenblut	Winkl 20	KR
RUPPNIG	Markus	9020	Klagenfurt		KR
SALZMANN	Gerhard	9400	Wolfsberg	Esperantoweg 7	KR
SANTNER	Ewald	9500	Villach	Uhlandstr. 21/5/3	KR
SANTNER	Hansjörg	8010	Graz	Hasnerplatz 9	KR
SARINGER	Iris	9563	Gnesau	Gnesau 22	KR
SARNITZ	Wolfgang	9587	Riegersdorf	St. Leonhard 36	KR
SARNITZ	Philipp	9587	Riegersdorf	St. Leonhard 36	KR
SCHEDINA	Christian	9231	Köstenberg	Oberwinklernerweg 32	KR
SCHEICHER	Klaus	9374	Wieting	Bundesstr. 18 C	KR
SCHLUDER	Konrad Hans	9622	Weissbriach	Friedheim 116	KR
SCHMERLAIB	Kornelia	9433	Reichenfels	Liftstraße 3	KR
SCHMID	Irmgard	9620	Hermagor	Siedlerweg 14	KR
SCHMUTZER	Evelyn	9843	Grosskirchheim	Putschall 32	KR
SCHÖFFMANN	Horst	9620	Hermagor	Haupstr. 19	KR
SCHUMI	Daniel	9500	Villach		KR

Nachname	Vorname	PLZ	Ort	Straße	Kampfr.
SCHÜTZ	Christoph	9020	Klagenfurt		KR
SCHWAGER	Hannes				KR
SCHWARZ	Daniel	9232	Rosegg	Carnica-Siedlung 3/6	KR
SCHWARZ	Walter	9832	Stall	Stall 105	KR
SEEBACHER	Günther	9545	Radenthein	Dabor 38	KR
SEEBACHER	Karin	9545	Radenthein	Dabor 38	KR
SEIWALD	Stefan	9640	Kötschach	Mauthen 278	KR
SLATIN	Harald	9500	Villach	Voelkendorferstr. 40	KR
SOELLE	Hansjoerg	9620	Hermagor	Presseggersee 66	KR
SOMMA-BRÖCKEL	Mirella	9500	Villach	Leopold Hrazdilstr. 6/1	KR
SOMMER	Doris	9500	Villach	Obere Fellacherstr. 85	KR
SOMMER	Helmut	9500	Villach	Obere Fellacherstr. 85	KR
SORGER	Alessandro	9020	Klagenfurt	Waldmüllergasse 16	KR
SORGER	Günther	9020	Klagenfurt	Waldmüllergasse 16	KR
SORGER	Mariella	9020	Klagenfurt	Muldenweg 11	KR
SORTSCHAN	Hartwig	9360	Friesach	Zeltschach 12	KR
SORTSCHAN	Monika	9360	Friesach	Zeltschach 12	KR
SPANRING	Hannes	9587	Riegersdorf	Erlendorf 29	KR
SPANRING	Reinhard	9587	Riegersdorf	Neuhaus 69	KR
SPENDIER	Guenther	9311	Kraig	Hauptstrasse 24	KR
SPÖTTLING	Franz	9831	Flattach	Flattach 143	KR
STARC-KRAIGER	Alexandra	9122	St. Kanzian	Waldhofweg 12	KR
STARZACHER	Edith	9462	Bad St. Leonhard	Postgasse 139	KR
STATTMANN	Kurt	9622	Weissbriach	Weissbriach 34	KR
STEFANER	Richard	9773	Irschen	Irschen 49	KR
STEINACHER	Wolfgang	9871	Seeboden	Dahlienweg 4	KR
STEINACHER	Christian	9622	Gitschtal	Weissbriach	KR
STEINER	Herbert	9863	Rennweg	Oberdorf 9	KR
STEINER	Melanie	9712	Fresach	Mitterberg 11	KR
STEINKELLNER	Robert	9463	Reichenfels	Hauptstr. 24	KR
STEINWENDER	Gustav	9545	Radenthein	Obertweng 22	KR
STEINWENDER	Leopold	9622	Weissbriach	Grüblweg 5	KR
STEINWENDER	Peter	9544	Feld am See	Rathausstraße 18	KR
STEINWENDER	Richard	9805	Baldramsdorf	Gendorf 78	KR
STERNAD	Ernst	9300	St. Veit/Glan	Karl Wagner Platz 2	KR
STICKER	Josef	9232	Pirk	Pirkerweg 11	KR
STICKLER	Reinhart	9564	Patergassen	Wiedweg 18	KR
STRIEDNIG	Heidemarie	9831	Flattach	Flattach 156	KR
STRUGER	Gerhard	9601	Arnoldstein	Seltschach 116	KR
STRUGER	Gerlinde	9601	Arnoldstein	Seltschach 116	KR
STUBINGER	Siegfried	9571	Sirnitz	Sirnitz 2	KR
STÜCKELBERGER	Dieter	9564	Patergassen	Wiederschwing 21	KR
STÜCKLER	Albert	9421	Eitweg	St. Ulrich 75	KR
SUNTINGER-PICHLER	Bianca	9843	Grosskirchheim	Doellach 159	KR
SUPANZ	Dagmar	9184	St. Jakob im Ros.	Rosentaler Str. 60	KR
TAURER	Carmen	9771	Berg/Drau	Oberberg 14	KR

Nachname	Vorname	PLZ	Ort	Straße	Kampfr.
THALMANN	Carmen	9771	Berg/Drau	Berg 241/5	KR
THALMANN	Peter	9771	Berg/Drau	Berg 143	KR
THALER	Ferula	9500	Villach	Villach	KR
THEUERMANN	Christoph	9400	Wolfsberg		KR
THEUERMANN	Erich	9431	St. Stefan	Völking 45	KR
TELIJAN-HEROLD	Kathrin	9622	Weißbriach	Weißbriach 92	KR
TISCHHART	Christian	9500	Villach	Tafernerstraße 28	KR
TOMASCHITZ	Josef	9183	Rosenbach	Schlatten 42	KR
TRAAR	Hermann	9622	Weissbriach	Weissbriach 68	KR
TRUPPE	Harald	9602	Thörl Maglern	Maglern 50	KR
TRUPPE	Heidemarie	9601	Arnoldstein	Maglern 50	KR
TURK	Sandro	9142	Globasnitz	Kleindorf 42	KR
UNTERMOSER	Fabian	9844	Heiligenblut	Pockhorn 39	KR
UNTERZAUCHER	Peter	9853	Gmünd		KR
URBAN	Patrick	9581	Ledenitzen	Alte Strasse 18	KR
VAUCE	Kerstin	9133	Sittersdorf	Proboj 25	KR
VOUK	Johannes	9500	Villach	M.Erhard Allee 1	KR
WACHTER	Gerold	9832	Stall/Moelltal	Untersteinwand 14	KR
WALCHER	Alfred	9463	Reichenfels	Hauptstr. 3	KR
WALDER	Christian	9712	Fresach	Amselweg 71	KR
WALDER	Karl	9565	Ebene Reichenau	Ebene Reichenau 15	KR
WALDER	Sebastian	5020	Salzburg	Gaswerkgasse 8	KR
WALDER	Natalie	9712	Fresach	Fresach 111	KR
WALLNER	Heinz	9615	Goertschach	Presseggen 38	KR
WARMUTH	Andreas	9631	Tröpolach	Tröpolach 63	KR
WARMUTH	Peter	9620	Hermagor	Watschig 47	KR
WASCHER	Guenther	9563	Gnesau	Gnesau 74	KR
WASTIAN	Jakob	9622	Weissbriach	Weissbriach 50	KR
WASTIAN	Jakob Jun.	9622	Weissbriach	Weissbriach 50	KR
WEINHOFER	Alexander	9721	Weißenstein	Fresacherstraße 19	KR
WEISSENSTEINER	Hermann	9564	Patergassen	St. Margarethen 14	KR
WEISSENSTEINER	Klaus	9564	Patergassen	Bergl 30	KR
WIEDNIG	Felix	9500	Villach		KR
WIEGELE	Franz	9613	Feistritz/Gail	Dreulach 56	KR
WIESER	Herbert	9640	Kötschach/Mauthen	Kötschach 475	KR
WIESER	Christian	9862	Rennweg		KR
WINKLER	Helmut	9762	Weissensee	Oberdorf 4	KR
WINKLER	Manfred	9500	Villach		KR
WIRNSBERGER	Daniel	9862	Rennweg		KR
WIRTITSCH	Erwin	9500	Villach	Angerweg 6	KR
WÖLSCHER	Josef	9852	Trebesing	Zelsach 21	KR
WRITZ	Stefan	9142	Globasnitz	St. Stefan 29	KR
WUGGENIG	Christian	9771	Berg/Drau	Oberberg 1	KR
WUGGENIG	Daniel	9771	Berg/Drau	Oberberg 1	KR
WUGGENIG	Gerhard Michael	9771	Berg/Drau	Berg 212	KR
WUGGENIG	Hermann	9771	Berg/ Drau	Oberberg 16	KR

Nachname	Vorname	PLZ	Ort	Straße	Kampfr.
ZÖHRER	Denise	9500	Villach	Mahrhöflweg 1b	KR
ZIMMERMANN	Walter	9721	Weissenstein	Hochrainweg 2	KR
ZUSSNER	Susanne	9500	Villach	Schlossgasse 12	KR

Notizen


SEIT 1270
Hirter
JETZT MÄRZEN GENIESSEN!
HIRTERBIER.AT
ZEIT FÜR DAS, WAS ZÄHLT?
DIE Zeit NEHM ICH MIR


Nassfeld
Pressegger See
nice surprise
SKI HAPPENS!
TRAUMTAGALE #NASSFELDSTYLE
©DW. Mestrovic
nassfeld.at